

楚天传媒科创园办公楼-五层楼办公空间设计

装饰施工图设计文件

DESIGN DOCUMENT OF DECORATION CONSTRUCTION DRAWING

DESIGNER
设计师: 简炼

TEL
联系电话: 13517220103

PROJECT TITLE
工程名称:

DRAWING TITLE
图纸名称:

SACLE 比例	SIGNATURE 签名	DATE 日期
DWG NO. 图号		
NO. 序号		
STYLIST 设计		
CHECK 绘图		
CHECK 校核		

CUSTOMER SENSOR
客户审核

定制高品质家居生活
做最适合您的设计

备注:
未经本公司书面批准不得随意将任何部分翻印, 切勿以比例量度图, 一切以图内所示数据为准, 承建人必须在工地核对图内所示数据之准确, 如发现任何矛盾, 应立即通知本公司。

项目编号: _____
版本编号: _____

编制日期: 2024 年 07 月 15 日
项目负责人: _____



中国·武汉
1:60

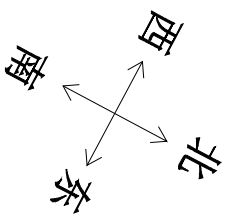

图纸目录

DRAWING CONTENTS

序号 NO.	图号 SHEET NO.	图名 DESCRIPTION	修正 REVISION	图幅 SHEET	备注 REMARK
001	IN-1-01	目录 (一)			
002	IN-2-01	施工图设计说明 (一)			
003	IN-2-02	施工图设计说明 (二)			
004	IN-2-03	施工图设计说明 (三)			
005	IN-2-04	电气设计总说明			
006	IN-3-01	电气图例			
007	IN-4-01	材料表			
008	P01	原始建筑框架图			
009	P02	平面布局方案			
010	P03	家具定位尺寸图			
011	P04	面视图			
012	P05	墙体定位图			
013	P06	地面材质图			
014	P07	天花吊顶图			
015	P08	吊扇尺寸图			
016	P09	灯具定位图			
017	P10	开关位置图			
018	P11	WiFi位置图			
019	P12	空调定位图			

序号 NO.	图号 SHEET NO.	图名 DESCRIPTION	修正 REVISION	图幅 SHEET	备注 REMARK
039	P13	强电插座位置图			
040	P14	消防应急照明及疏散示意图			
041	P15	监控定位图			
042	P16	电气系统图			
043	P17	立面索引图			

DESIGNER
设计师: 简 炼

TELL
联系电话: 13517220103

PROJECT TITLE
工程名称:

DRAWING TITLE
图纸名称:

SACLE	比例	SIGNATURE	签名	DATE	日期
DWG NO.	图号				
NO.	序号				
STYLIST	设计				
CHECK	绘图				
CHECK	校核				
CUSTOMER CHECK	客户审核				

定制高品质家居生活
做最适合您的设计

备注:
未经本公司书面批准不得随意将任何部分翻印, 切勿以比例量度图, 一切以图内所示数据为准, 承建人必须在工地核对图内所示数据之准确, 如发现任何矛盾, 应立即通知本公司。



1:60

施工图设计说明二

饰面详见“门窗表”；

(三)、地面工程

- 1、地面工程质量应符合《建筑地面工程施工质量验收规范》GB50209-2010的要求。
 - 2、~~外~~找平层复合地板，地面找平厚度30mm，复合地板厚度12mm，地垫厚度3mm，总高度平外走道地垫面层。
 - 3、公共区域走廊地面铺贴大理石瓷砖，电梯厅铺贴大理石，大理石厚度均为18mm，砂浆层厚度32mm，总高度50mm。
 - 4、运动室地面铺贴运动地胶，运动地胶厚度6mm，地面找平厚度34mm，总高度平外走道地垫面层。
 - 5、地面铺贴材质见地坪布置图，地转间隔2mm自然缝，勾美缝剂。
 - 6、所有门洞处用地砖铺贴过门石。
- (四)、顶面工程

- 1、本工程吊顶材料无专门标明时，均采用“40系列轻钢龙骨，单层9.5厚纸面石膏板”。
- 2、卫生间均采用600x600铝扣板吊顶。
- 3、其他区域造型吊顶见天花布置图。

(五)、其它

- 1、装饰工程所涉及到的结构及承重部分，由专业承包商考虑结构及安全，应出具施工图，经相关部门审核后，方可施工。涉及承载及结构性的组件安装，施工单位应在不违背装饰效果的前提下进行合理的结构深化后方可实施；遇到可能产生质量及结构性隐患的安装节点大样，需施工方及时提出，在保证完成效果的前提下合理深化予以实施。
- 3、本装饰设计图必须报公安消防部门及项目当地施工图审查中心建审，获通过后方可施工。
- 4、凡本工程所用装饰材料的规格、型号、性能、色彩应符合装饰工程规范的质量要求，饰面材料应以设计单位提供样板为准，如由于造价和供货等原因需代换品，施工订货前需经会同建设、设计等有关各方共同商定。
- 5、若图中有关材料名称与材料样板不符的，材料代号与中文说明不符的，以设计单位解释为准。
- 6、非本公司设计范围，业主要求套入我方图纸，不对其准确性负责。
- 7、本套图纸的标注尺寸为设计控制尺寸，施工时应根据现场实际情况核定，不得度量图纸。
- 8、原建筑结构原则上装修不做调整，如需更改，改动部分(改动涉及建筑结构)，需原建筑设计单位设计变更后，装饰方可施工。
- 9、本工程如有特殊声学、光学要求，需按声学、光学专业设计公司设计要求做法施工。
- 10、所有属于独立招标的装饰装修项目应以生产厂家提供的详细安装图为准。
- 11、图中未说明做法的，按本说明“二、设计依据”的规范标准进行施工。
- 12、本说明和设计图纸具有同样效力，两者均应遵守，若两者相矛盾，甲方及施工单位应及时提出，并以设计单位解释为准。

九、施工中具体参照标准

本工程所有的参照标准均按现行的相关国家标准或行业标准。必须满足中华人民共和国行业标准之建筑装饰工程施工及验收规范。

(一)、石料工程

1、材料：

石料本身不得有隐伤，风化等缺陷，清洗石料不得使用钢丝刷或其他工具，而破坏其外露表面或在上面留下痕迹，必须使用石材专用防护剂进行六面防护处理。

2、安装：

- (1)检查基层或垫层安装妥当，并修饰好。
- (2)确定线条，水平图案，并加以保护，防止石料混乱存放。
- (3)在底、垫层达到其初凝状态前施放石料。
- (4)用浮飘法安放石料并将之压入均匀平面固定。
- (5)令灰浆至少养护24小时可施加填缝料。
- (6)用勾缝灰浆填缝，填孔隙，用工具将表面加工成平头接合。
- (7)石材铺贴前，承建商必须依据现场尺寸，提供石材放样图，并得到业主和设计师审批，认可，没有注明的石材密封接缝均采用密缝。

3、清洁：

- (1)在完成勾缝和填缝以后及在这些材料施放和硬化之后，应清洁有尘土的表面，所用的溶液不得有损于石料、接缝材料或相邻表面。
- (2)在清洁过程中应使用非金属工具。

4、石料加工：

- (1)将石料加工成所需要的样板尺寸、厚度和形状，准确切割，保证尺寸符合设计要求。
- (2)准确塑造特殊型、单边和外置边缘，并且进行修饰以与相邻表面相配。
- (3)提供的砂应是干净、坚硬的硅质材料。

- (4)所用粘结构材料的品种，掺合比例应符合设计要求，并有产品合格证。
- (二)、木制品 (作)

1、材料：

材料应用最好之类型 自然生长的木料 必须经干燥后才使用，没有虫蛀，松散或腐朽或其他缺点，锯成方条形，并且不会翘曲，爆裂及其他因为处理不当而引起的缺点。胶合板按不同材料选用进口或国产，但必须达到MMA要求，承建商应在开工前提供材料规格样品且经筹建处和设计师认可批准才能使用。

2、防火防腐处理：

- (1)所有基层木材均应满足防火要求，须达到防火要求和阻燃时间厚度的本地消防大队同意使用的防火涂料。
- (2)承建商要在实际施工前呈送防火涂料给筹建处批准方可开始涂刷。
- (3)所有基层木材应用至易潮湿的空间均须涂上三层防腐涂料。
- (4)考虑到节能环保、防火、防腐要求，以及木材基层易潮湿变形，原则上应尽量少用木材基层，尽可能采用轻钢龙骨或钢架基层。

3、制作工艺及接装：

- (1)尺寸
①所有装饰用的木材均严格按照图纸施工，凡原设计节点不明之处需补充设计图，经设计师同意后实施。
②所有尺寸必须在工地核实，若图样或规格与实际工地有任何偏差，应立即通知设计师。
- (2)装饰：
所有完工时在外制木作工艺表面，除特殊注明处，都应按设计做饰面。
(3)终饰：
当采用自然终饰或者采用指定为染色、打白漆、或油漆被指定为终饰时，相连大板在形式、颜色或纹理上要相互协调。
(4)收缝处理：
所有木工制品所用之木材，均应经过干燥并保证制品的收缩度不会损害其强度和装饰物品之外观，也不应引起相邻材料和结构的破坏。
- (5)装配：
承建商应完成所有必要的开榫眼、接榫、开槽、配合榫舌榫眼、榫舌接合、和其他的正确接合之必要工作。提供所有金属板、螺丝、铁钉和其他室内设计要求的或者设计师规定的大工作所需的装配件。
- (6)接合：
①木工制品须严格按照图样的说明制作，在没有特别标明的地方接合，应按该处接合之公认的形式完成。胶接法适用于需要紧密接合的地方。所有胶接处应用交叉百榫或其他加固法。
②所有铁钉头打进去并加上油灰，胶合表面接触地方用胶水接合，接触表面必须用铝或铜进行终饰。实际的表面需要用胶水处理的地方，必须用砂纸轻打磨光。
③有待接合之表面必须保持清洁，不积尘，没有灰尘、锯灰、油漆和其他污染。
④胶合地方必须给予足够压力以保持粘牢，并且在胶水凝固条件均按照胶水处理商之说明而进行。
- (7)划线：
所有踢脚板、柜缘、平板和其他木工制品必须准确划线以配合实际现场达成应有的紧密配合。
- (8)遮蔽细木工工作：
在细木工制品规定要做榫的地方，应随其周边的工作完成之后嵌入加入。
- (9)清洁：
除特别指出的装饰之外，承建商应将有关木工制品清洁使其保持完好状态。所有柜子内部装饰，包括活动层板应涂上二度以上清漆使其光滑，且根据设计要求进行必要的补色等工作。

(11)木材、交板成型架组：

- ①一般用木材成架安装于天花板上时，应确保所有部件牢固及拉紧，且不得影响其他管线(风管、喷淋管等)走向。依照设计图纸固定于天花。
- ②全部木作天花均要涂上三层本地消防大队批准使用的防火涂料。

(三)、装饰防火胶板

防火胶板的粘结构应用使用与防火胶板配套使用的品牌，并遵守使用说明。

(四)、装饰五金

所有五金器具必须防止生锈和污染，使用前应提供样品征得筹建处及设计师同意。在完成工作所有五金器具都应擦油、清洗、磨光和可以操作，所有钥匙必须清楚地贴上标签。

(五)、金属覆盖板工程

1、材料

承建商应根据图纸所标品种、颜色供应商提供样板，征得设计师及筹建处同意。

2、安装

金属板必须可以承受本身的荷载，而不会产生任何损害性或永久性的变形。所有金属表面覆盖板及配件需符合国家《建筑装饰装修工程质量验收规范》GB 50210-2013要求及有国家标准或规范。

- (1)金属饰面板的品种、质量、颜色、花型、线条应符合设计要求，并应有产品合格证。
- (2)墙体骨架如采用轻钢龙骨时，其规格、形状应符合设计要求，易潮湿的部分进行防锈处理。
- (3)墙体材料为纸面石膏板时，安装时纵、横接缝应拉5 8mm。
- (4)金属饰面板安装，宜采用抽芯铝铆钉，中间必须垫橡胶垫圈。抽芯铝铆钉间距以控制在100"150mm为宜。
- (5)安突出墙面的窗台、窗套凸线等部位的金属饰面时，裁板尺寸应准确，边角整齐光滑，搭接尺寸及方向应正确。
- (6)板材安装时严禁采用对接，搭接长度应符合设计要求，不得有透缝现象。
- (7)外饰面板安装时应挂线施工，做到表面平整、垂直、线条通顺清晰。
- (8)阴阳角宜采用预制角装饰板安装，角板与墙面搭接方向应与主导方向一致，严禁逆向安装。
- (9)保温材料的品种、填充密度应符合设计要求，并应填塞饱满，不留空隙。

(六)、玻璃工程

1、材料

提供样板并在安装切割之前送交筹建处及设计师同意。所有镜子的边要留安全边，室内安装玻璃要用超细沙子，颜色要与周围材质相配，厚度按图纸所示。

2、制作工艺及安装

- (1)准确地把所有玻璃切割制成为适当的尺寸，安装前要清洁，无灰尘。所有螺丝或其他固定部件都不能在槽中突出，所有框架的调整应在安装玻璃之前进行。所有密封胶作业表面平整光滑，与其它相邻材料无交叉污染。玻璃工程应在框、扇校正和五金件安装完毕后，以及框、扇最后一遍涂料前进行。

3、玻璃的基本要求：

- (2)玻璃必须顺及温差应力和视觉歪曲的效果。
- (4)玻璃必须结构完整，无破坏性的伤痕，针孔、尖角或不平滑的边缘。

(6)疏散通道两侧成品玻璃门必须选用耐火极限不小于1小时的防火玻璃；

(七)、油漆工程

1、材料和品质

本工程所有未标明之油漆公共空间均用聚脂漆十度左右，除饰半哑光漆公共空间外，其余均用半哑光漆六度。本工程所有未标明之墙面、平、顶面涂料均采用材料表所注明之涂料三度油漆工程的等级和品质应符合设计要求和现行有关产品国家标准的规定。

- (1)没有完全干透，或环绕有尘埃时，不能进行操作。
- (2)对所有表面之洞、裂缝和其他不足之处应先修整好，再进行油漆。
- (3)要保证每道油漆工序的质量，要求涂刷均匀，防止漏刷，过厚、流淌等底病。
- (4)在原先之油漆涂层结硬并打磨后，才可再进行一次工序。
- (5)在油漆之前应拆卸所有五金器具，并且在油漆后安回原处，保证五金器具不受污染。上油漆前应先进行油漆小色板的封样，在征得筹建处和设计师同意后的大面积施工。



1:60

DESIGNER
设计师： 简 炼

TELL
联系电话： 13517220103

PROJECT TITLE
工程名称：

DRAWING TITLE
图纸名称：

SACLE 比例		
DWG NO. 图号		
NO. 序号		
STYLIST 设计	SIGNATURE 签名	DATE 日期
CHECK 绘图		
CHECK 校核		

CUSTOMER SENSOR
客户审核

定制高品质家居生活
做最适合您的设计

备注：
未经本公司书面批准不得随意将任何部分翻印，切勿以比例量度图，一切以图内所示数据为准，承建人必须在工地核对图内所示数据之准确，如发现任何矛盾，应立即通知本公司。

北 施工图设计说明三

(V) 天花吊顶工程工作范围

- 300mm以上的重型灯具及其他重型设备严禁安装在吊顶工程的龙骨上。
- 吊顶的灯具、烟感器、喷淋头、风口篦子、检修口等设备的位置应符合各专业规范前提下合理美观，与饰面板的交接应吻合严密。
- 吊顶标高以现场实际为准，尽量做至最高；卫生间顶面材料如采用纸面石膏板，特指“耐水纸面石膏板”。

- 天花板悬挂部份，包括支撑照明和音响设备所需要的支撑物、框架或其他装置。
- 悬挂该系统所需要的吊钩和其他附件。
- 边缘修饰，间隔等。

- 天花板材
- 照明装置
- 中央空气调节处理装置

- 音响系统
- 防火系统

4. 高度和规范

- 装修设计之天花高度已考虑各种管道安装后之可能条件，但在施工过程中发现与其它专业设计发生矛盾，应首先考虑更改管道，保证天花高度，如确无法解决，应与设计师协商处理。
- 所有纸面石膏板天花超过20平方米或长度超过20米范围的，应考虑伸缩缝，板接缝、阴阳角均需采用80-120mm宽的棉布密封胶两层，以防开裂，胶缝采用专用腻子。
- 检修口的位置根据现场的实际需要，提出设置检修口位置，由设计单位确定后方可施工。

5. 材料

- 装修设计之天花高度已考虑各种管道安装后之可能条件吊顶工程所选用材料的品种、规格、颜色以及基层构造，固定方法应符合规范及设计要求。
- 装修设计之天花高度已考虑各种管道安装后之可能条件所有在天花平面上暴露之构件，布局均按照综合平面图进行。吊顶龙骨在运输安装时，不得折弯、碰撞，龙骨在运输安装时，不得折弯、碰撞。龙骨应平放，防止变形。各类面板
- 不应有气泡、起皮、裂纹、缺角、污垢和图案不完整等缺陷。表面应平整，边缘应整齐，色泽应统一。
- 紧固件宜采用镀锌制品，预埋的木件应作防腐处理，凡固定铝材必须采用不锈钢紧固件。

6. 安装

(1) 龙骨安装

- 安装龙骨的基体质量，应符合国家标准GB11980-89之规定。
- 主龙骨吊点间距，应按设计推荐系列选择，中间部份应起拱，金属龙骨起拱高度应不小于房间短向跨度的1/200，主龙骨安装后应及时校正其位置和标高。
- 次龙骨应紧贴主龙骨安装。当用自攻螺钉安装板时，板材的接缝处，必须安装在宽度不小于40mm的次龙骨上。
- 全面校正主、次龙骨的位置及水平度。连接件应错位安装，主龙骨应目测无明显弯曲，通长次龙骨连接处的对接错位偏差不得超过2mm。
- 吊杆长度超过500mm时，吊杆内应做反向支撑或钢筋转换层。

(2) 准备吊顶封板和面板安装前的准备工作应符合下列规定：

- 在楼板上按设计要求设置预埋件或吊杆。
- 吊顶内的通风、水电管道等隐蔽工程应安装完毕，消防系统安装并试压完毕。
- 吊顶内的灯槽、斜撑、剪刀撑等，应根据工程情况适当布置。
- 轻型灯具应吊在主龙骨或附加龙骨上，重型灯具或其他装饰件不得与吊顶龙骨联结，应另设吊钩，并做吊挂拉拔试验，确保安装安全。
- 所有相关专业的信息点定位应按图完整、理性的原则，以专业施工图及装修施工图的定位为准，如有不符或遗漏，应及时通知专业设计单位，装饰施工单位必须给予积极配合，做好放线定位开孔工作，由设计单位确定后才能施工。
- 所有可见信息点的面板表面颜色应与相邻装修饰面颜色一致。

(3) 板材安装

纸面石膏板的安装，应符合下列规定：

①纸面石膏板的长边应沿纵向龙骨铺设。

②自攻螺钉与纸面石膏板距离：面板密封的板边以10°15mm为宜，切割的板边以15 - 20mm为宜

③钉距以150°170mm为宜，螺钉应与板面垂直且埋入板面 0.5°1.0mm，并不使纸面破翘。钉眼应作防锈处理并用石膏腻子抹平。

④异种石膏腻子应用不含有害物质的洁净水。

十、装饰材料

提供完整的天花材料组件，这些组件应达到政府法规所规定之防火要求。

(一) 本工程选用的装饰材料及产品，应设计要求提供相应规格、品种、颜色、材质质量的证明材料和产品，并必须符合国家标准规定；由施工单位提供材料样板及相应的检测报告，经建设方、设计单位、监理单位确认后，再进行封样并据此进行施工验收；进场材料应有法定文字的质量合格证明文件、规格、型号及性能的检测报告，对重要材料应有复检报告。

(二) 本工程所采用的主要材料质量要求应符合《建筑装饰装修行业最新标准汇编》及国家现行标准的规定；建筑装饰材料应符合国家有关建筑装饰材料有害物质限量标准的规范；

(三) 本工程所选用内装饰材料、隔音材料必须符合消防规范，并具有国家及当地消防部门的许可证。

(四) 装饰材料应按设计要求进行防火、防腐、防霉和防虫处理。

(五) 优先使用节能、环保可改进室内空气质量和可重复、循环利用使用的产品和材料，严禁使用国家及本工程所在省（市）明令淘汰的产品和材料；

(六) 装饰材料有害物质排放限量的参照标准

为了预防和控制建筑装饰材料产生的室内环境污染，使本设计的建筑装饰工程符合新颁布的国家标准《民用建筑工程室内环境污染控制规范》(GB50325-2010局部修订)的要求，下列物质，必须符合相应的国家强制性标准。

1、建筑主体材料、装饰材料：

花岗岩、大理石、建筑（卫生）陶瓷、石膏制品、水泥与水泥制品、砖、瓦、混凝土、混凝土预制构件、砌块、墙体保温材料、工业废渣、掺工业废渣的建筑材料及各种新型墙体材料等必须符合《建筑材料放射性核素限量》GB6566-2010；

2、人造板（胶合板、纤维板、刨花板）及其制品

必须符合《人造板及其制品中甲醛释放限量》GB18580-2001；

3、室内装修用水性墙面涂料

必须符合《内墙涂料中有害物质限量》18582-2008；

4、室内装修用溶剂型木器（以有机物作为溶剂）的涂料

必须符合《溶剂型木器涂料中有害物质限量》18581-2009；

5、室内装修的胶粘剂产品

必须符合《胶粘剂中有害物质限量》18583-2008；

6、纸为基材的壁纸

必须符合《壁纸中有害物质的限量》GB18585-2001；

7、聚氯乙烯卷材地板

必须符合《聚氯乙烯卷材地板中有害物质的限量》GB18586-2001；

8、地毯、地毯衬垫及地毯胶粘剂

必须符合《地毯、地毯衬垫及地毯胶粘剂有害物质释放限量》GB18587-2001；

9、室内用水性阻燃剂、防火剂、防腐剂等水性处理剂

必须符合《水性处理剂有害物质的限量》GB50325-2010；

10、各类木家具产品

必须符合《木家具中有害物质的限量》GB18584-2001；

11、若国家颁布最新相关技术规范须以最新规范为准。

十一、其他

(一) 本工程除设计有特殊要求外，其它各种工艺、材料均按国家规定的标准；

(二) 装修施工时，不得损坏结构构件，不得破坏结构构件的保护层，不得损伤构件的受力钢筋；

(三) 用作龙骨或预埋锚固结构表面不低于s2级，涂刷防锈漆三度（不锈钢除外）；如要求更高，可改为镀锌或热镀锌；

(四) 所用涂料全部采用无铅低毒漆；

(五) 家具、隔断等需做防火处理；

(六) 进行油漆工程之前，先进行油漆样板封样，征得设计师同意后方可大面积施工；

(七) 凡本工程所用装饰材料的规格、型号、性能、色彩应符合装饰工程规范的质量要求，施工订货前会同建设、设计等有关各方共同商定；

(八) 本装饰设计图必须经当地公安消防部门审批，获通过后方可施工；

(九) 本工程装饰如原建筑结构、荷载变动，需由原结构设计单位结构设计人员复核、调整、确认满足原结构设计荷载后方可施工；

(十) 本套施工图包括室内装饰施工的所有图纸中标注为木质饰面装饰板均应专业工厂加工的面板且为现场安装；

(十一) 本套施工图包括室内装饰施工的所有图纸中无专门注明时，家具、软饰、灯具照明、弱电由专业公司深化设计；

(十二) 装饰工程施工中做好与设备工种协调配合工作，在保证装饰效果的前提下空调风口、消防喷淋等位置做到均衡布置，个别设备在影响整体效果时做适当调整。

(十三) 本套施工图包括室内装饰施工的所有图纸中无专门注明时，对涉及到的声学、光学、防尘、防辐射等特殊工艺的设计由专业公司深化设计；

十一、其他注意事项

(一) 承担本装饰工程的施工企业应具备相应的资质，有相应有效的质量管理体系。施工单位应按审批的施工组织设计及专项施工方案施工，并对施工全过程实行质量控制；

(二) 应严格按照图施工，未经设计许可，施工中不可随意修改设计。施工中如发现图纸不祥时，应及时与设计单位沟通；

(三) 施工单位现场深化设计时，对原设计的变更或补充，均需得到设计师签字认可，必要时需要建设方和监理方的书面认可；

十一、其他

(一) 承担本装饰工程的施工企业应具备相应的资质，有相应有效的质量管理体系。施工单位应按审批的施工组织设计及专项施工方案施工，并对施工全过程实行质量控制；

(二) 应严格按照图施工，未经设计许可，施工中不可随意修改设计。施工中如发现图纸不祥时，应及时与设计单位沟通；

(三) 施工单位现场深化设计时，对原设计的变更或补充，均需得到设计师签字认可，必要时需要建设方和监理方的书面认可；

DRAWING TITLE 图纸名称：	
PROJECT TITLE 工程名称：	
TELL 联系电话：13517220103	
DESIGNER 设计师： 简 炼	
CUSTOMER 客户审核	
SACLE 比例 DWG NO. 图号	
NO. 序号	
STYLIST 设计 CHECK 绘图 CHECK 校核	SIGNATURE 签名
	DATE 日期

定制高品质家居生活
做最适合您的设计

备注：
未经本公司书面批准不得随意将任何部分翻印，切勿以比例量度图，一切以图内所示数据为准，承建人必须在工地核对图内所示数据之准确，如发现任何矛盾，应立即通知本公司。



1:60

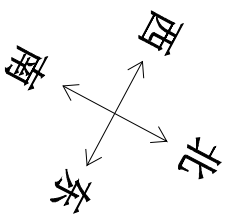

楚天传媒办公楼 5层办公装修做法表

办公室空间 地面做法
1.800*800瓷砖9-10 mm,留2mm缝填缝剂勾缝处理
2.10mm专用腻子找平;
3.30厚1:2.5水泥石灰找平层;

一、楼地面工程

公共走道 瓷砖(楼)地面做法	施工界面	大厅地面做法	施工界面	大会议室空间 地面做法	施工界面	会议室	施工界面	监控室	施工界面
1.800*800瓷砖9-10 mm,留2mm缝填缝剂勾缝处理 2.10mm专用腻子找平; 3.30厚1:2.5水泥石灰找平层;	Z方施工	1.800*800瓷砖9-10 mm,留2mm缝填缝剂勾缝处理 2.10mm专用腻子找平; 3.30厚1:2.5水泥石灰找平层;	Z方施工	1.800*800瓷砖9-10 mm,留2mm缝填缝剂勾缝处理 2.10mm专用腻子找平; 3.30厚1:2.5水泥石灰找平层;	Z方施工	1.800*800瓷砖9-10 mm,留2mm缝填缝剂勾缝处理 2.10mm专用腻子找平; 3.30厚1:2.5水泥石灰找平层;	Z方施工	1.800*800瓷砖9-10 mm,留2mm缝填缝剂勾缝处理 2.10mm专用腻子找平; 3.30厚1:2.5水泥石灰找平层;	Z方施工
活动区 地面做法	施工界面	办公室	施工界面	接待室地面做法	施工界面				
1.面层: 12mm厚复合地板 2.基层: 35mm-40mm厚1:2.5水泥石灰找平	Z方施工	1.面层: 12mm厚复合地板 2.基层: 35mm-40mm厚1:2.5水泥石灰找平	Z方施工	1.面层: 12mm厚复合地板 2.基层: 35mm-40mm厚1:2.5水泥石灰找平	Z方施工				

二、墙面工程

办公室墙面	施工界面	总经理办公室墙面	施工界面	其余办公室墙面	施工界面	大会议室墙面	施工界面
1.75轻钢龙骨石膏板,双面单层9.5石膏板覆岩棉棉体; 2.刮腻子两遍; 3.封扣底漆料一遍(干透后再做面漆); 4.乳胶漆涂料面漆二遍;	施工界面	1.75轻钢龙骨石膏板,双面单层9.5石膏板覆岩棉棉体; 2.刮腻子两遍; 3.封扣底漆料一遍(干透后再做面漆); 4.乳胶漆涂料面漆二遍;	施工界面	1.75轻钢龙骨石膏板,双面单层9.5石膏板覆岩棉棉体; 2.刮腻子两遍; 3.封扣底漆料一遍(干透后再做面漆); 4.乳胶漆涂料面漆二遍;	Z方施工	1.75轻钢龙骨石膏板,双面单层9.5石膏板覆岩棉棉体; 2.刮腻子两遍; 3.封扣底漆料一遍(干透后再做面漆); 4.乳胶漆涂料面漆二遍;	Z方施工

三、天棚工程

施工界面 顶1 石膏板吊顶(前台大厅+大会议室+走廊)	施工界面	施工界面 顶2 办公室顶面	施工界面	施工界面 顶3 乳胶漆顶棚	施工界面	施工界面
1.原顶拆除; 2.吊钩: 8镀锌,间距900-1200mm,膨胀锚≤200mm; 3.次龙骨采用C50*20@间距≤400mm; 4.主龙骨采用C50*20@间距≤1100mm; (石膏板与墙面顶面材料交接处≤8mm,收边间距≤6mm); 5.单层9.5mm纸面石膏板,错缝拼接 6.铺刮腻子打底; 7.刷乳胶漆二遍。 注: 检修口、灯孔处,通风处应增加吊杆,加强龙骨或顶板双层400mm×400mm的18mm多层板。	精裱	1.600*600轻钢龙骨吊顶; 2.吊钩: 8镀锌,间距900-1200mm,膨胀锚≤200mm; 3.次龙骨采用C50*20@间距≤400mm; 4.主龙骨采用C50*20@间距≤1100mm; 5.600*600轻钢龙骨吊顶 注: 检修口、灯孔处,通风处应增加吊杆,加强龙骨或顶板双层400mm×400mm的18mm多层板。		1.灰色乳胶漆面漆2遍; 2.封扣底漆料一遍(干透后再做面漆); 3.刷乳胶漆二遍。		

备注: 外地工程选用原则
1.天、地、墙面工程基层装修构造做法表可按本表选用;
2.本工程有特殊工程和采用新材料、新技术、新工艺的做法,如有再另行说明;
3.具体施工界面根据不同项目调配。

DESIGNER
设计师: 简 炼

TEL
联系电话: 13517220103

PROJECT TITLE
工程名称:

DRAWING TITLE
图纸名称:

SACLE	比例	
DWG NO.		
图号		
NO.		
序号		
STYLIST	设计	
设计	签名	
CHECK	绘图	
绘图	日期	
CHECK	校核	
CUSTOMER SENSOR	客户审核	

定制高品质家居生活
做最适合您的设计

备注:
未经本公司书面批准不得随意将任何部分翻印,切勿以比例量度图,一切以图内所示数据为准,承建人必须在工地核对图内所示数据之准确,如发现任何矛盾,应立即通知本公司。



1:60

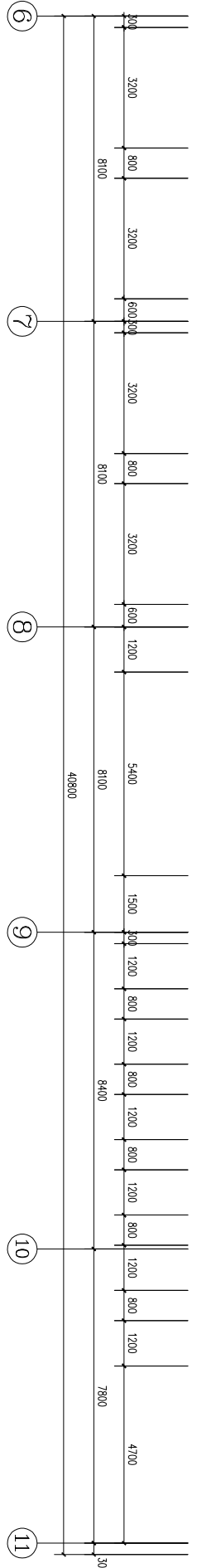
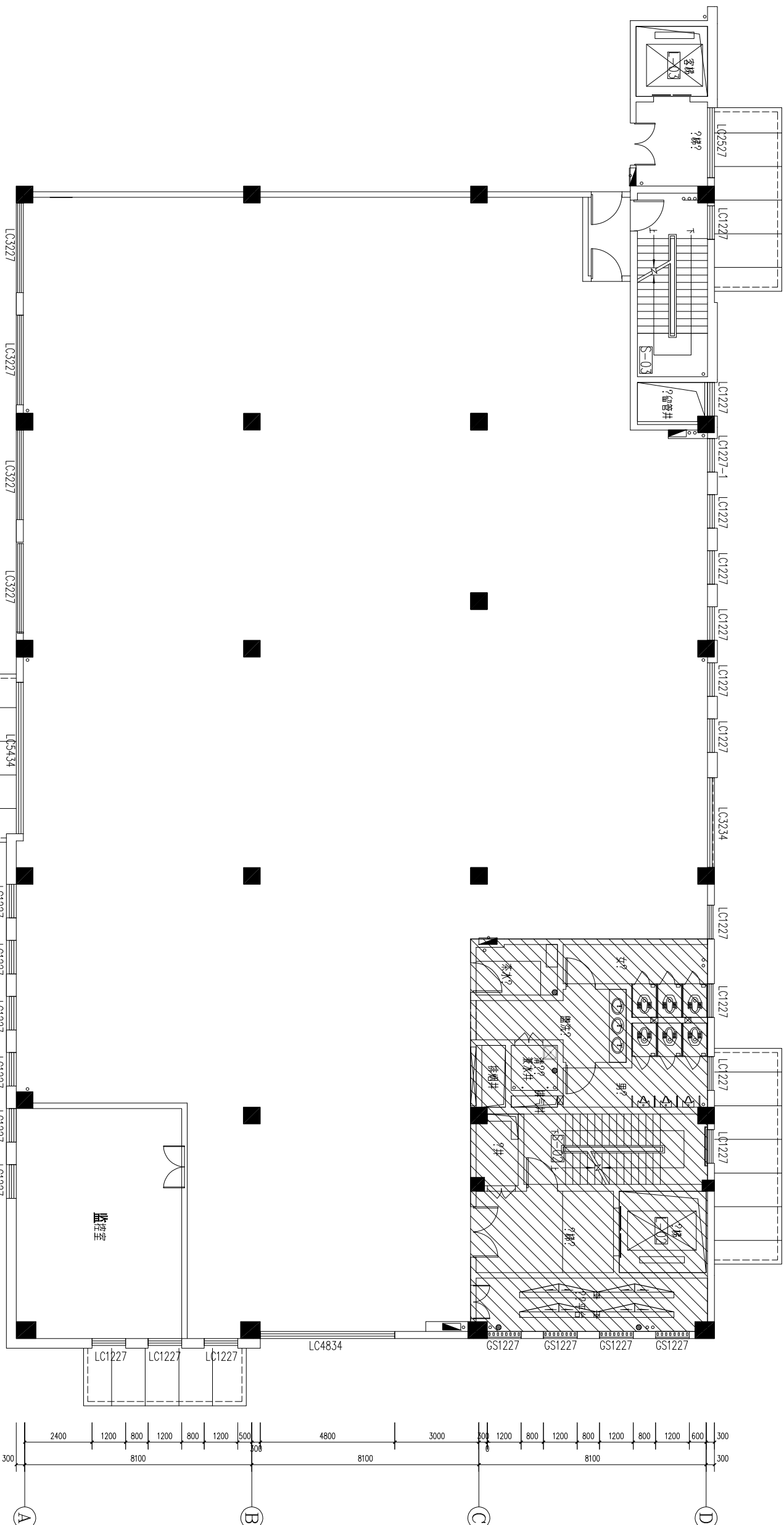
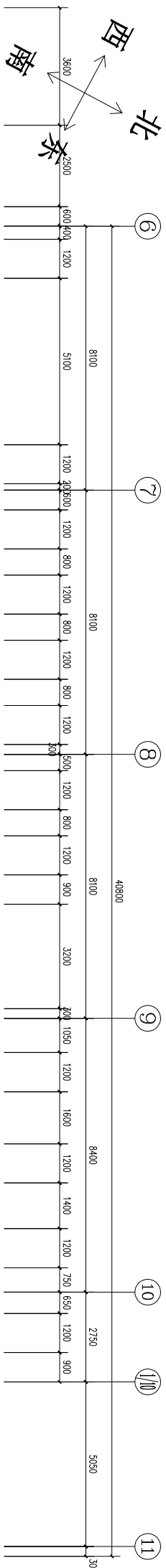

原始建筑框架图
1:60

DESIGNER
设计师: 简炼

TEL
联系电话: 13517220103

PROJECT TITLE
工程名称:

DRAWING TITLE
图纸名称:

SACLE 比例	
DWG NO. 图号	
NO. 序号	
STYLIST 设计	SIGNATURE 签名
CHECK 绘图	DATE 日期
CHECK 校核	
CUSTOMER SENSOR 客户审核	

定制高品质家居生活
做最适合您的设计

备注:
未经本公司书面批准不得随意将任何部分翻印, 切勿以比例量度图, 一切以图内所示数据为准, 承建人必须在工地核对图内所示数据之准确, 如发现任何矛盾, 应立即通知本公司。

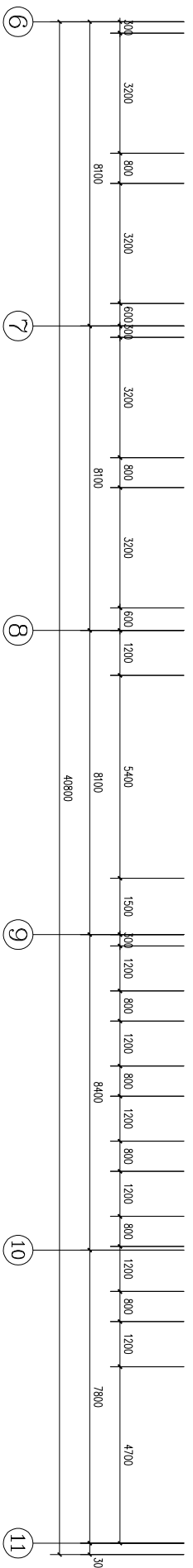
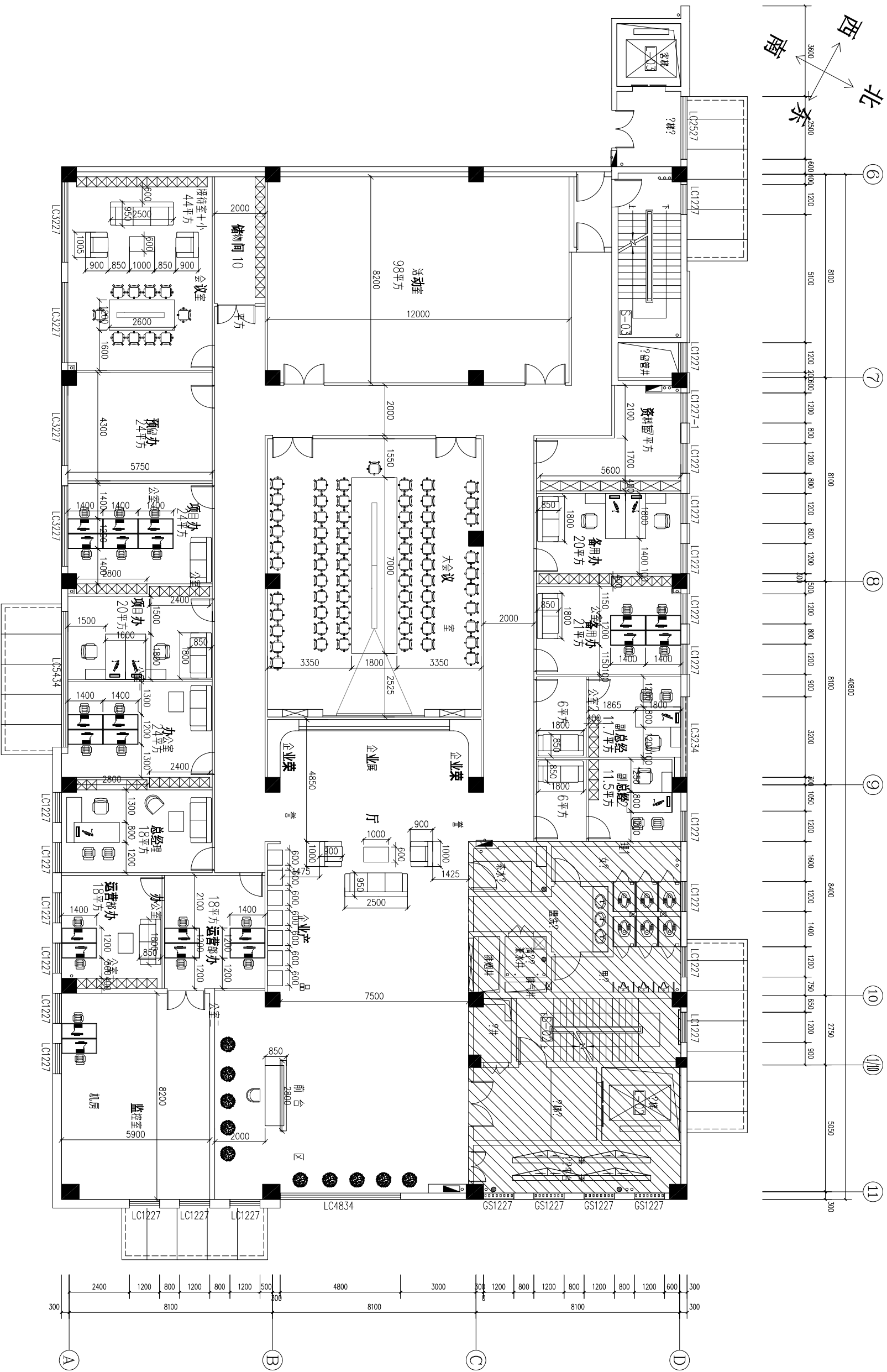
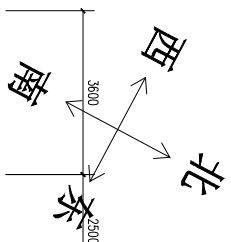

家具尺寸图

1:60

3

DESIGNER
设计师: 简炼

TELL
联系电话: 13517220103

PROJECT TITLE
工程名称:

DRAWING TITLE
图纸名称:

SACLE	
比例	
DWG NO.	
图号	
NO.	
序号	
STYLIST	SIGNATURE
设计	签名
CHECK	DATE
绘图	日期
CHECK	
校核	
CUSTOMER SENSOR	
客户审核	

定制高品质家居生活
做最适合您的设计

备注:
未经本公司书面批准不得随意将任何部分翻印, 切勿以比例量度图, 一切以图内所示数据为准, 承建人必须在工地核对图内所示数据之准确, 如发现任何矛盾, 应立即通知本公司。

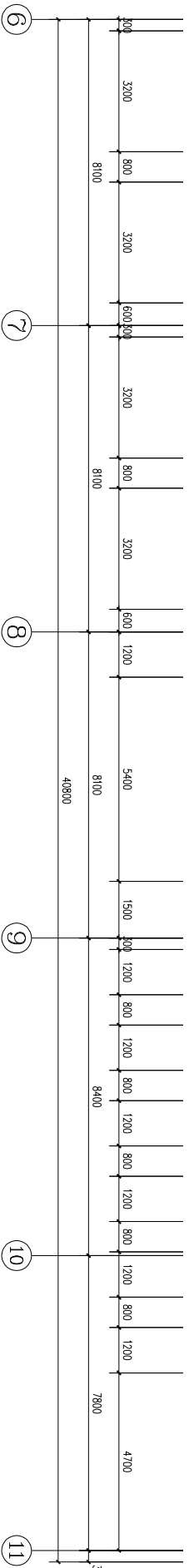
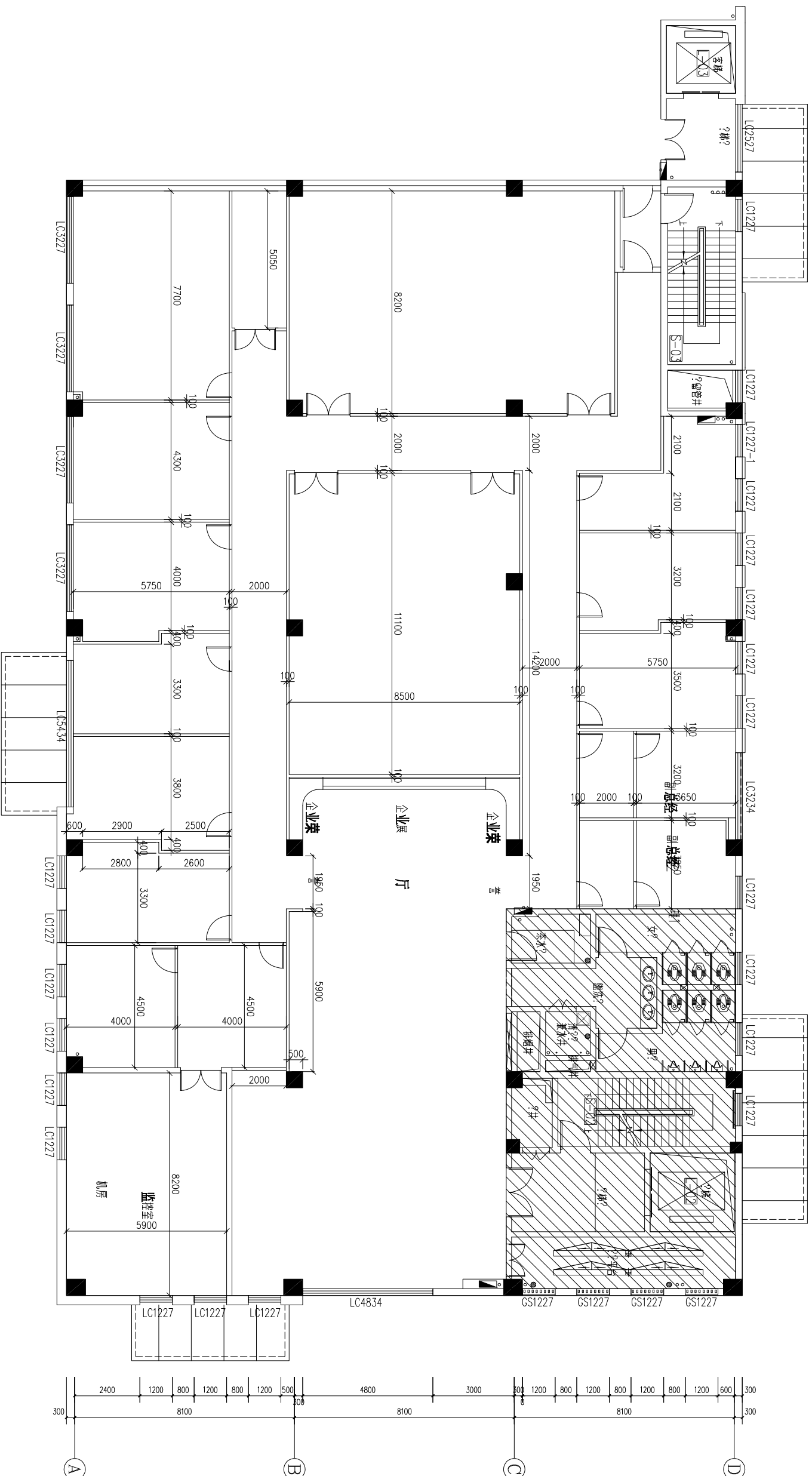
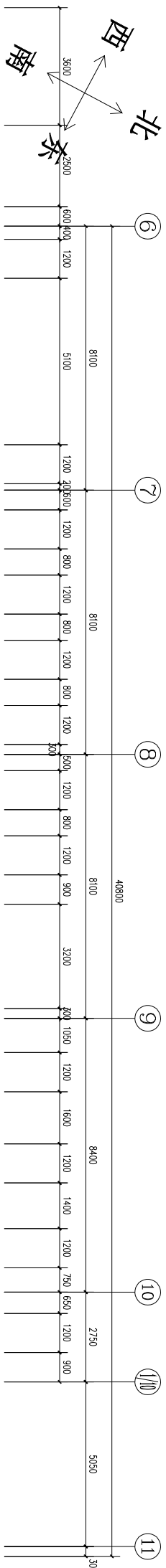

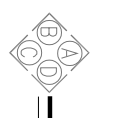
轻钢龙骨墙
 定制

1:60

DESIGNER
设计师: 简炼

TEL
联系电话: 13517220103

PROJECT TITLE
工程名称:

DRAWING TITLE
图纸名称:

SACLE 比例	
DWG NO. 图号	
NO. 序号	
STYLIST 设计	SIGNATURE 签名
CHECK 绘图	DATE 日期
CHECK 校核	

CUSTOMER SENSOR
客户审核

定制高品质家居生活
做最适合您的设计

备注:
未经本公司书面批准不得随意将任何部分翻印, 切勿以本图作为依据, 承建人必须在施工前对图内所示数据之准确性, 如发现任何矛盾, 应立即通知本公司。

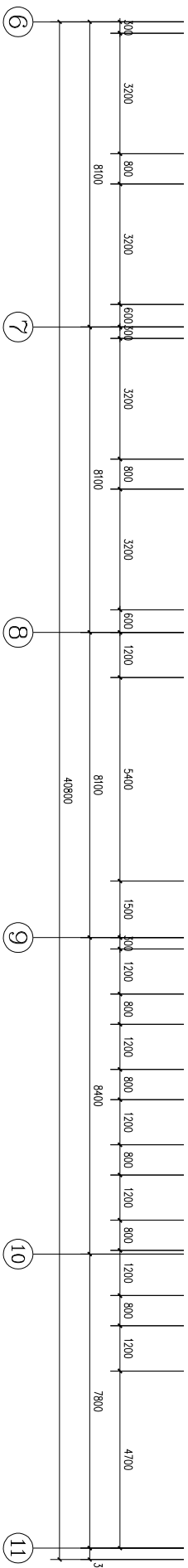
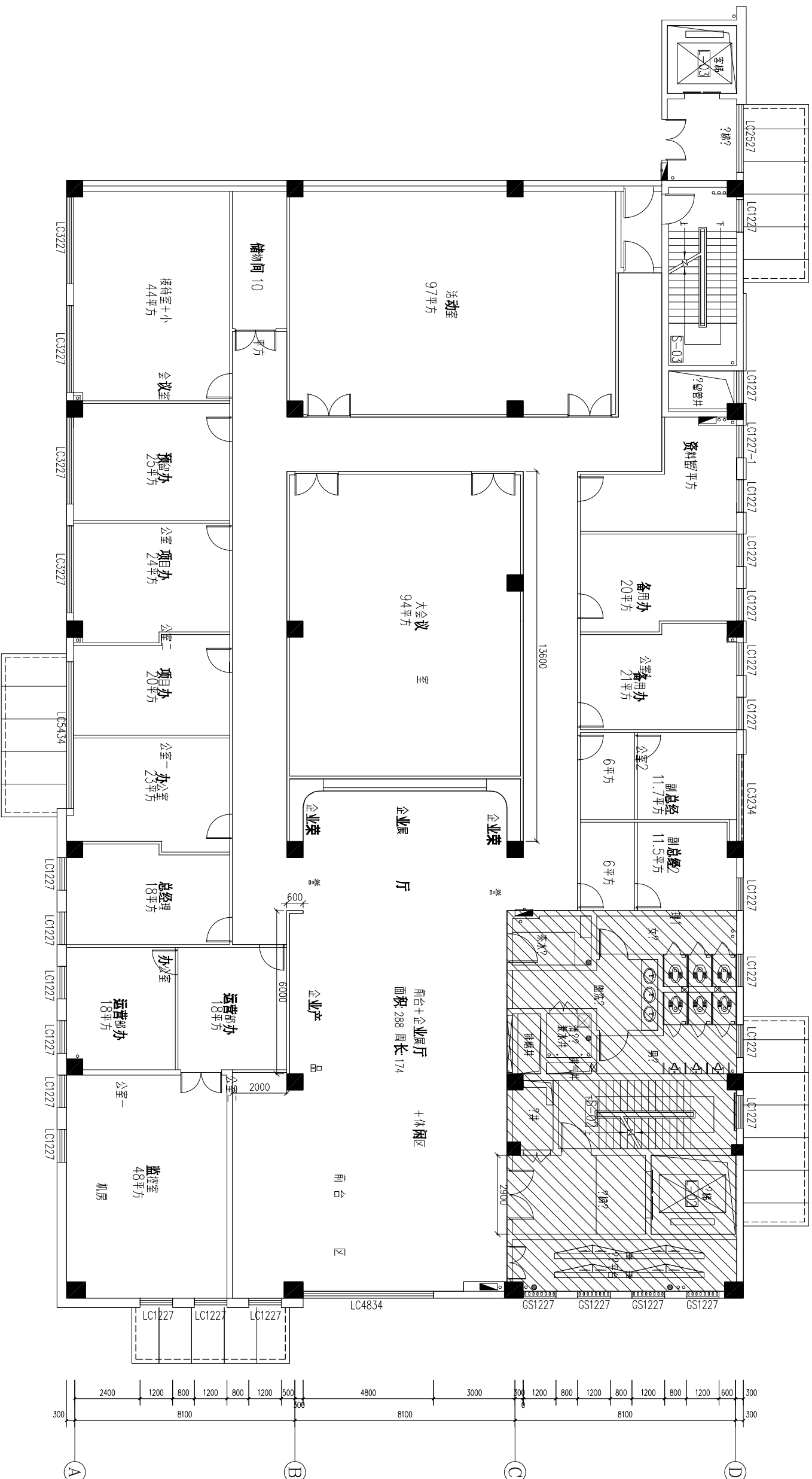
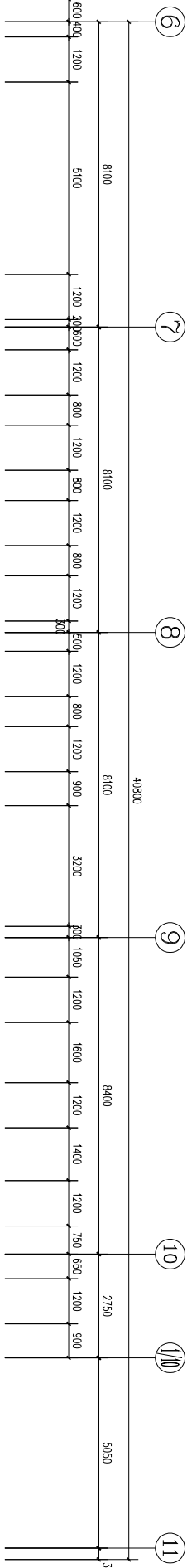
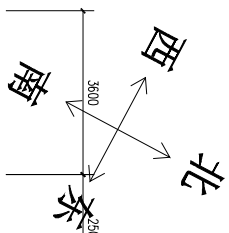

区域面积图 5
1:60

DESIGNER
设计师: 简 炼
PROJECT TITLE
工程名称:
DRAWING TITLE
图纸名称:
联系电话: 13517220103

SACLE 比例	
DWG NO. 图号	
NO. 序号	
STYLIST 设计	SIGNATURE 签名
CHECK 绘图	DATE 日期
CHECK 校核	

CUSTOMER SENSOR
客户审核

定制高品质家居生活
做最适合您的设计

备注:
未经本公司书面批准不得随意将任何部分翻印, 切勿以比例量度图, 一切以图内所示数据为准, 承建人必须在工地核对图内所示数据之准确, 如发现任何矛盾, 应立即通知本公司。

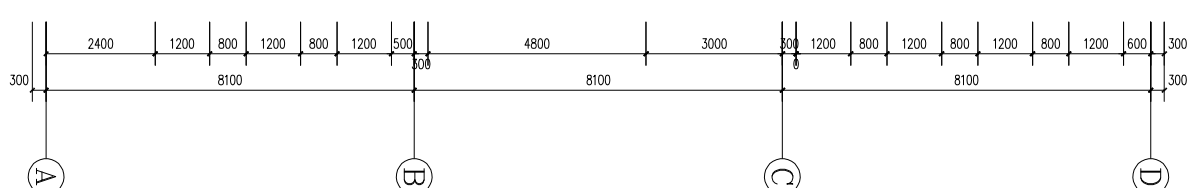
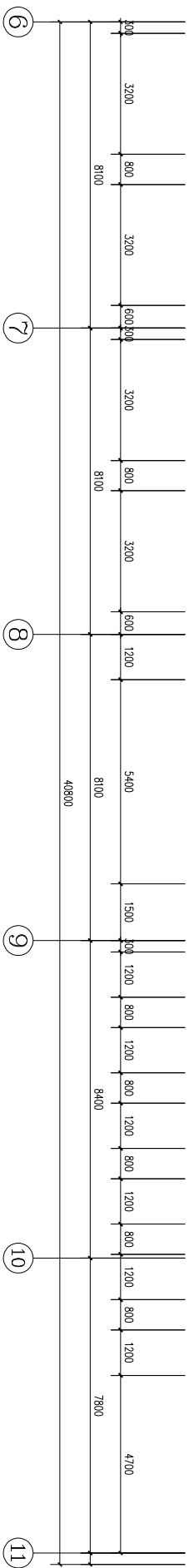
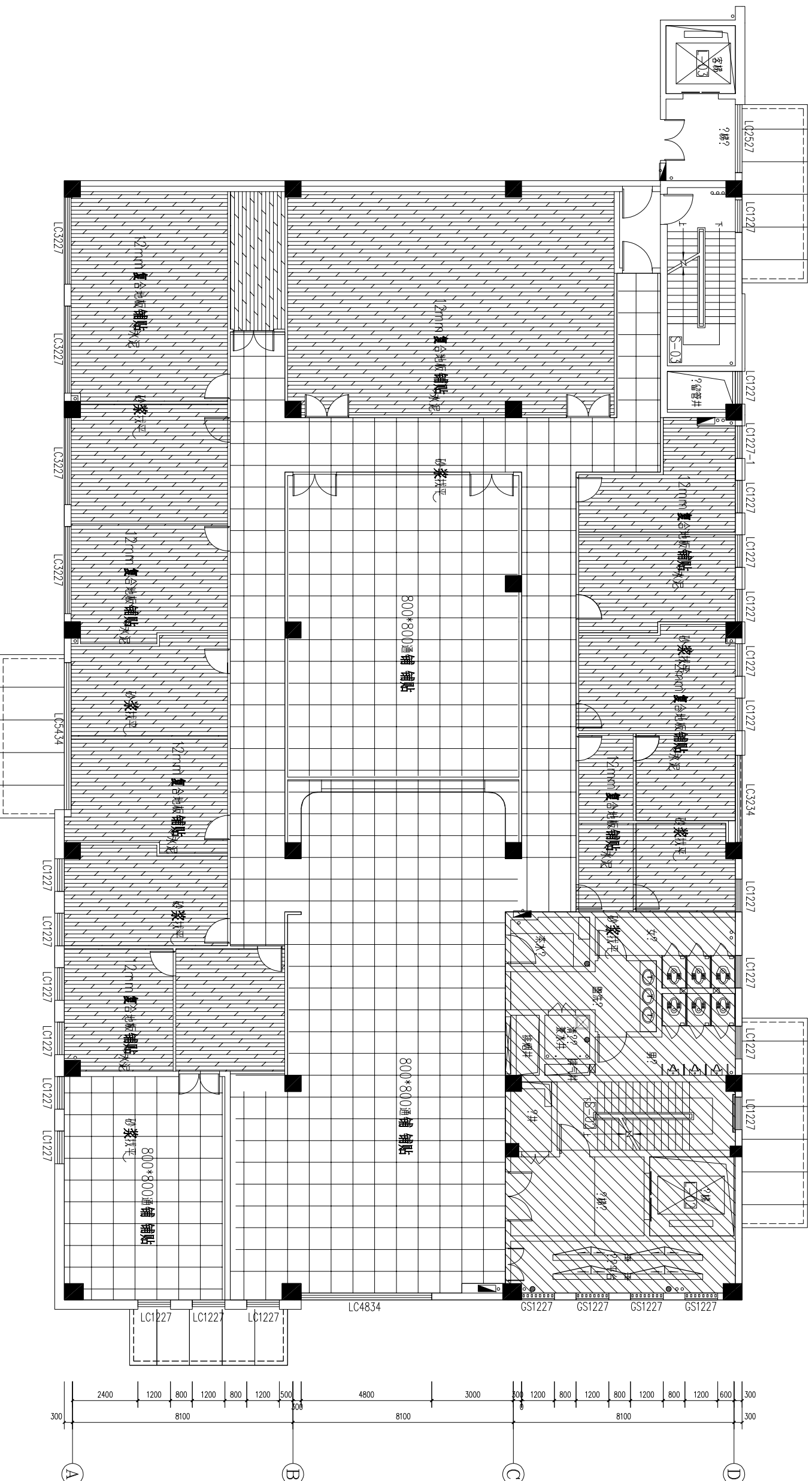
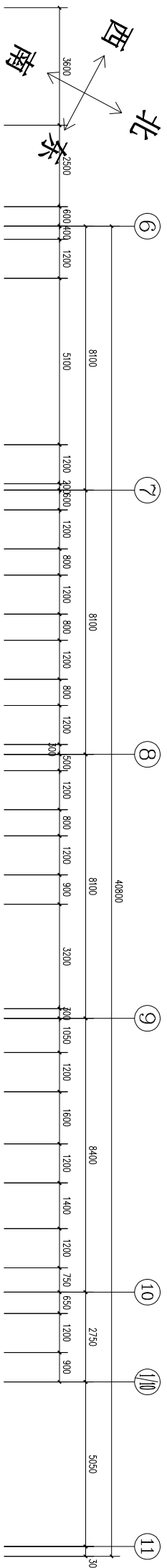

地面铺贴图 6
1:60

DESIGNER
设计师: 简炼

TEL
联系电话: 13517220103

PROJECT TITLE
工程名称:

DRAWING TITLE
图纸名称:

SACLE 比例	
DWG NO. 图号	
NO. 序号	
STYLIST 设计	SIGNATURE 签名
CHECK 绘图	DATE 日期
CHECK 校核	
CUSTOMER SENSOR 客户审核	

定制高品质家居生活
做最适合您的设计

备注:
未经本公司书面批准不得随意将任何部分翻印, 切勿以比例量度图, 一切以图内所示数据为准, 承建人必须在工地核对图内所示数据之准确, 如发现任何矛盾, 应立即通知本公司。

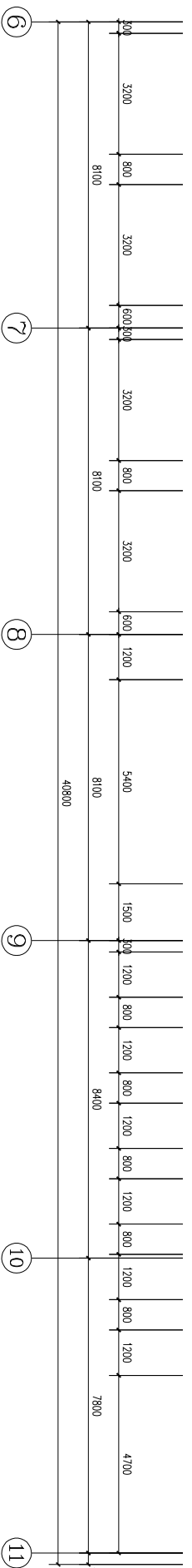
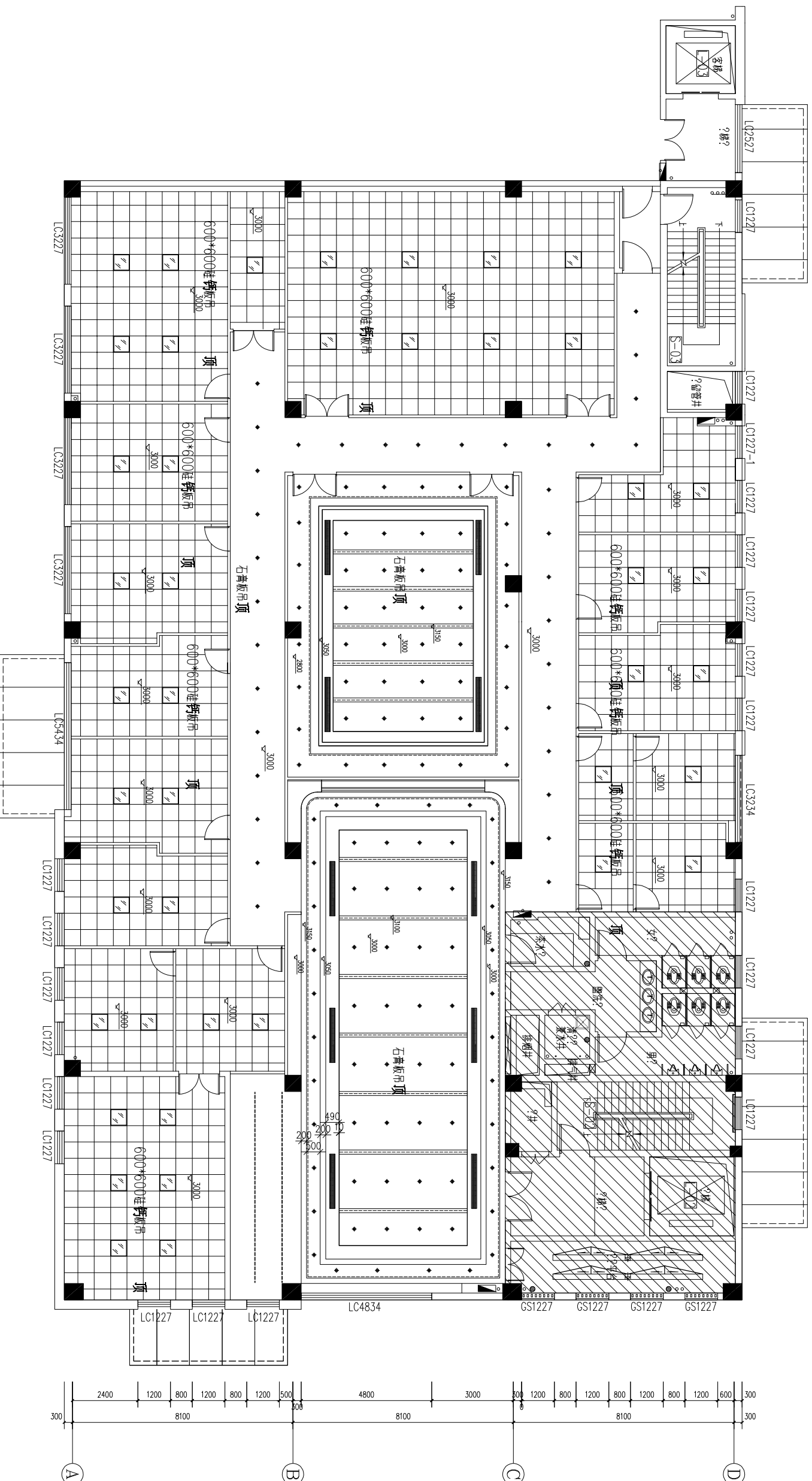
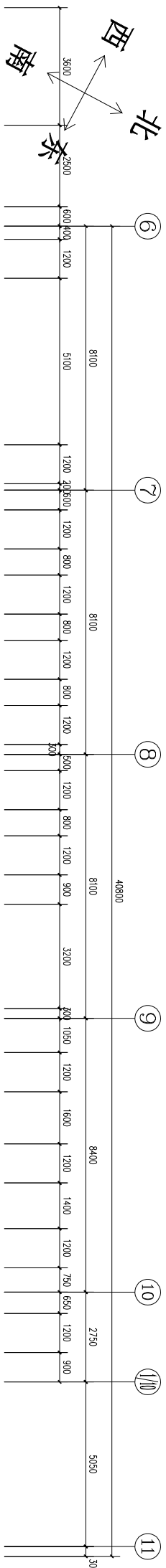

吊顶设计图 7
1:60

DESIGNER
设计师: 简炼

TELL
联系电话: 13517220103

PROJECT TITLE
工程名称:

DRAWING TITLE
图纸名称:

SACLE	
比例	
DWG NO.	
图号	
NO.	
序号	
STYLIST	SIGNATURE
设计	签名
CHECK	DATE
绘图	日期
CHECK	
校核	

CUSTOMER SENSOR
客户审核

定制高品质家居生活
做最适合您的设计

备注:
未经本公司书面批准不得随意将任何部分翻印, 切勿以比例量度图, 一切以图内所示数据为准, 承建人必须在工地核对图内所示数据之准确, 如发现任何矛盾, 应立即通知本公司。

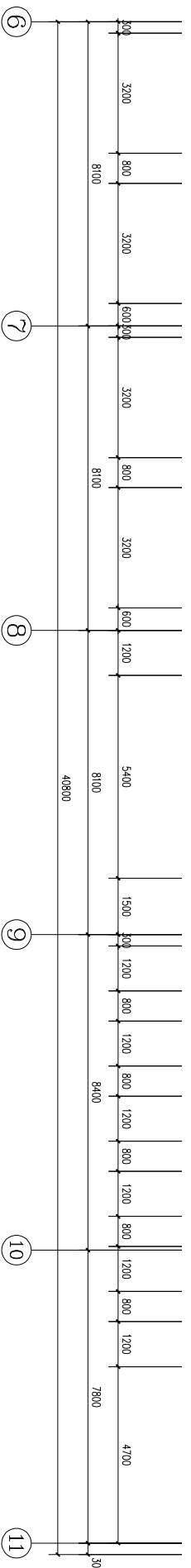
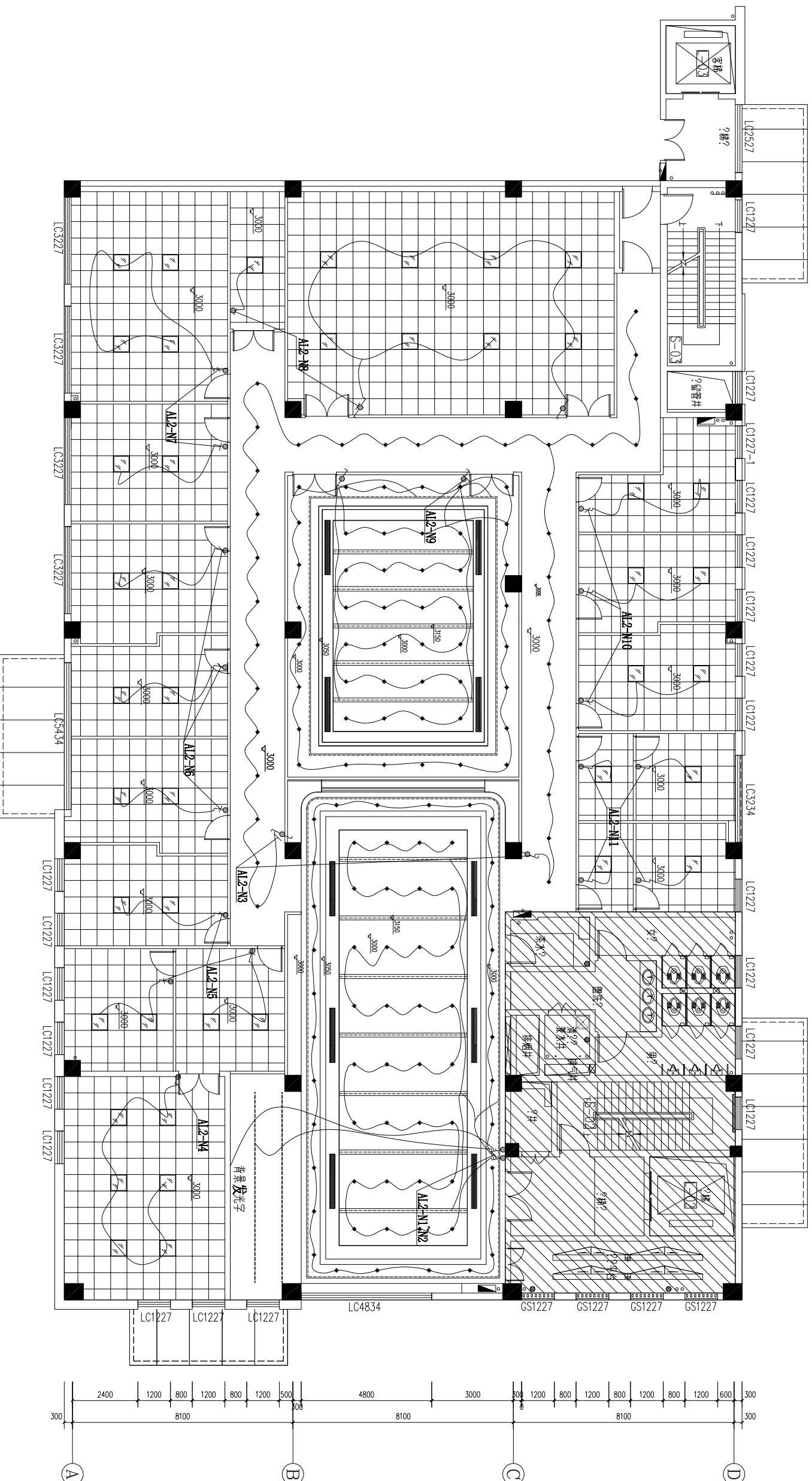
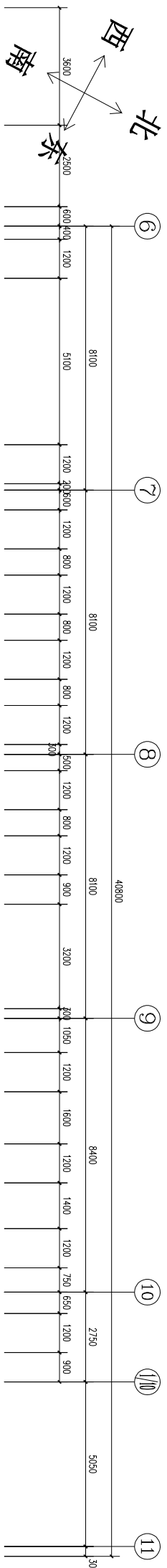

开关(回路)设计

1:60

DESIGNER
设计师: 简炼

TELL
联系电话: 13517220103

PROJECT TITLE
工程名称:

DRAWING TITLE
图纸名称:

SACLE	
比例	
DWG NO.	
图号	
NO.	
序号	
STYLIST	签名
设计	日期
CHECK	
绘图	
CHECK	
校核	
CUSTOMER SENSOR	
客户审核	

定制高品质家居生活
做最适合您的设计

备注:
未经本公司书面批准不得随意翻印, 切勿以本图作为施工依据, 承建人必须在工地核对图内所示数据之准确性, 如发现任何矛盾, 应立即通知本公司。

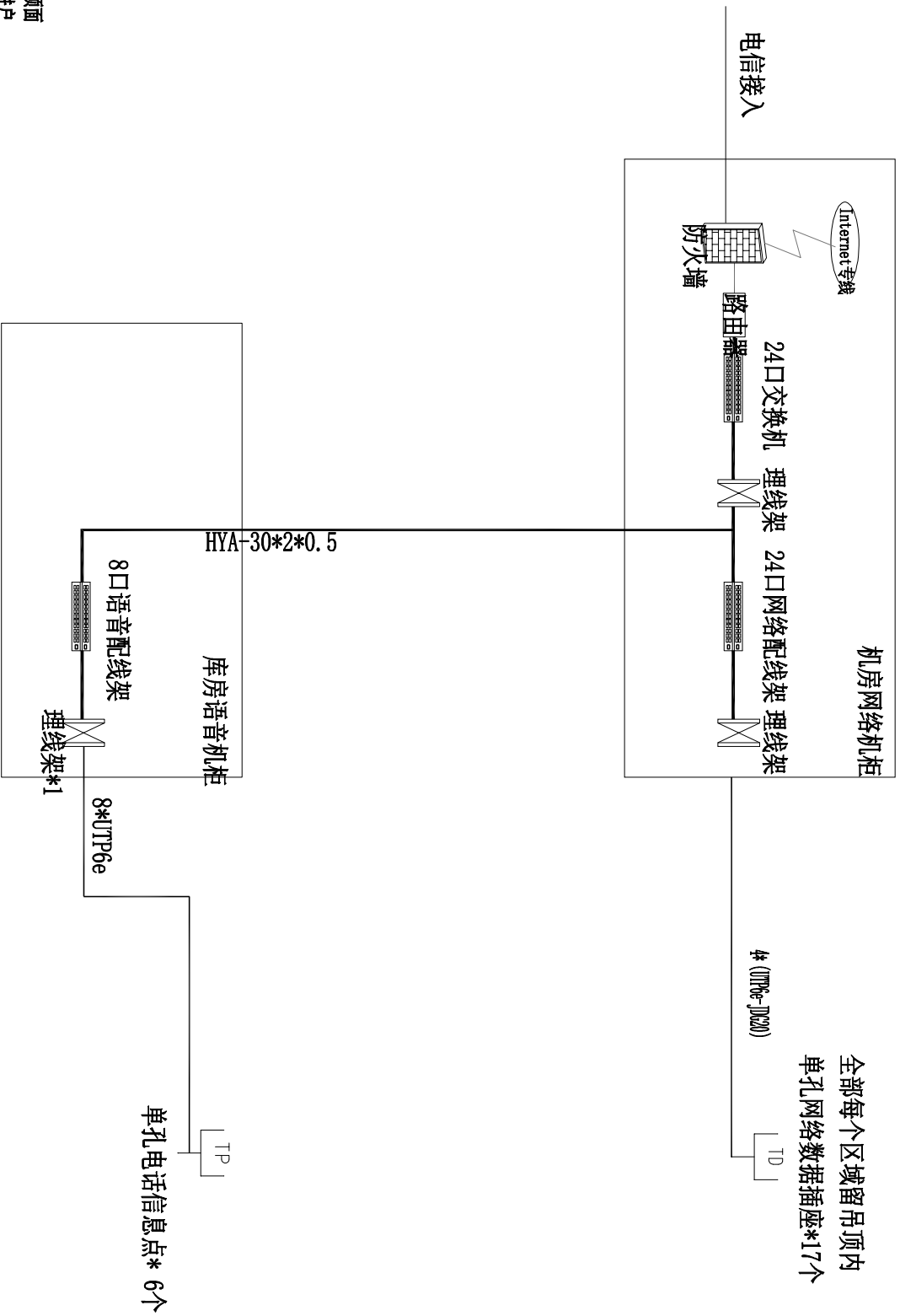

- 机房 TD 01
- 运营办公室一 TD 02
- 运营办公室二 TD 03
- 总经理室 TD 04
- 办公室 TD 05
- 项目办公室一（主任室） TD 06
- 项目办公室一（员工室） TD 07
- 预留办公室 TD 08
- 接待室+小会议室 TD 09
- 活动室 TD 10
- 资料室 TD 11
- 备用办公室一 TD 12
- 备用办公室二 TD 13
- 副总经理室1 TD 14
- 副总经理室2 TD 15
- 前台区 TD 16
- 大会议室 TD 17

- 机房 TP01
- 前台 TP02
- 总经理室 TP03
- 副总经理室1 TP04
- 副总经理室2 TP05
- 办公室 TP06 (总经理室旁边)

说明：品牌普捷睿易24口交换机，顶面留WiFi面板，根据点位设置数量，进户宽带或者专线光纤甲方负责，室内WiFi点位网线采用六类网线，1个企业主路由，面积配比点位=40平米：1个点位

在弱电机房配弱电箱，网线套直径20pcv套管，单管单线，弱电桥架核心筒部分为原始桥架继续使用，超过核心筒区域过道为新增桥架施工。
监控室配一个500*400*200mm电箱，增加一台TP-LINK硬盘录像机监控主机。

注：弱？机房内，弱？WiFi采取吊？放位置，？个？公室一个点位

WiFi 线路图 1
1:60

DESIGNER
设计师：简 炼

TELL
联系电话：13517220103

PROJECT TITLE
工程名称：

DRAWING TITLE
图纸名称：

SACLE 比例	
DWG NO. 图号	
NO. 序号	
STYLIST 设计	SIGNATURE 签名
CHECK 绘图	DATE 日期
CHECK 校核	
CUSTOMER CHECK 客户审核	

定制高品质家居生活
做最适合您的设计

备注：
未经本公司书面批准不得随意将任何部分翻印，切勿以比例量度图，一切以图内所示数据为准，承建人必须在工地核对图内所示数据之准确，如发现任何矛盾，应立即通知本公司。

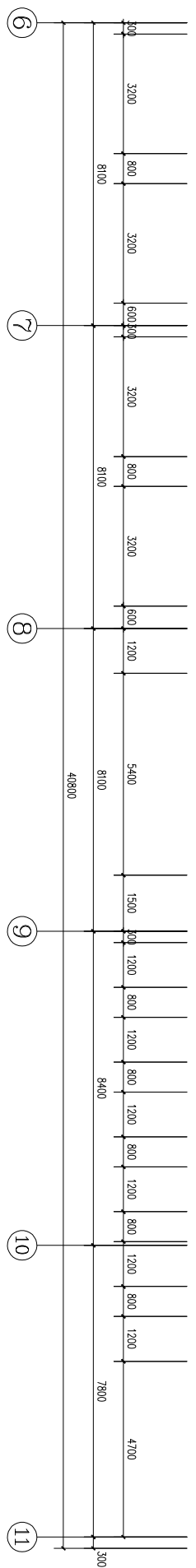
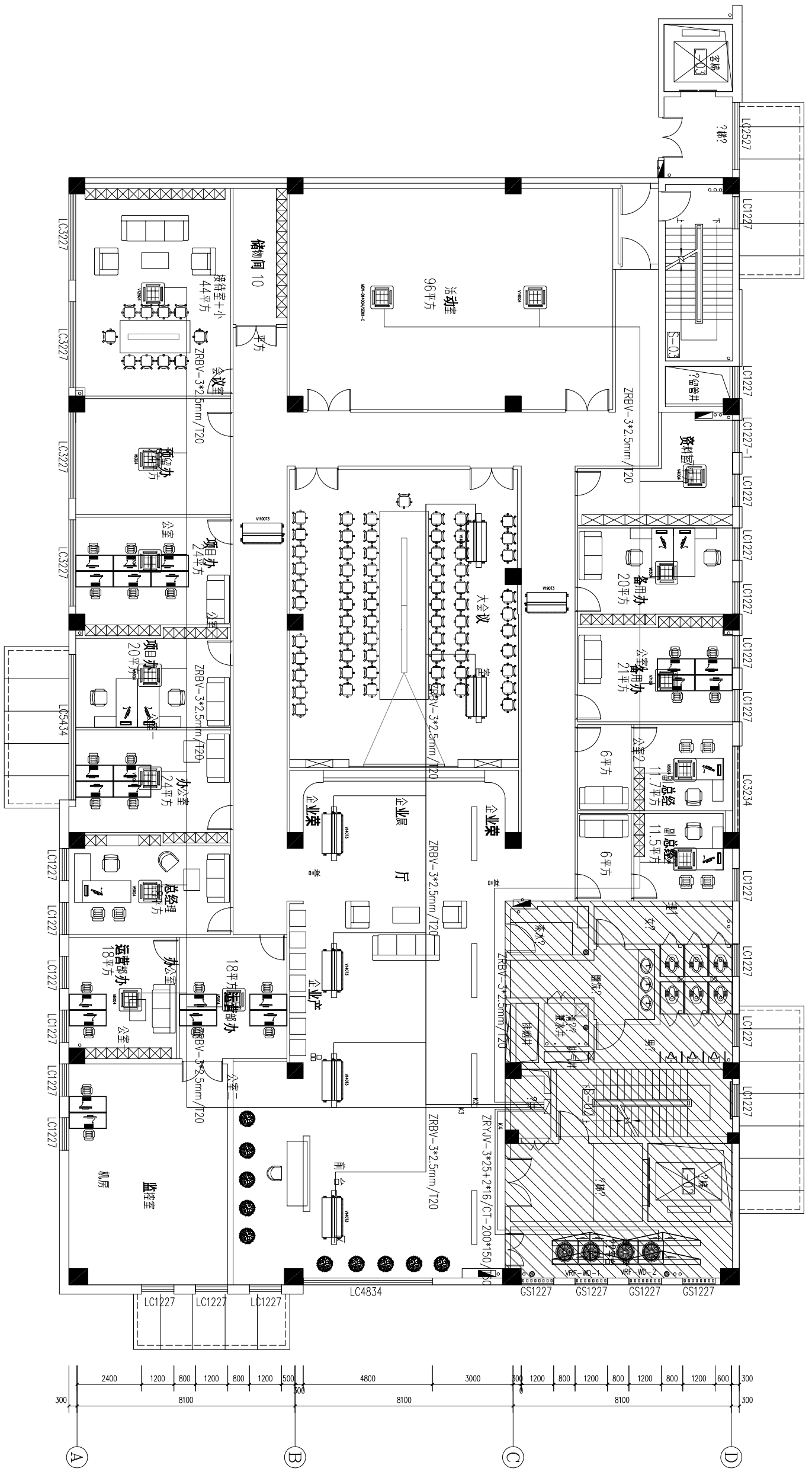
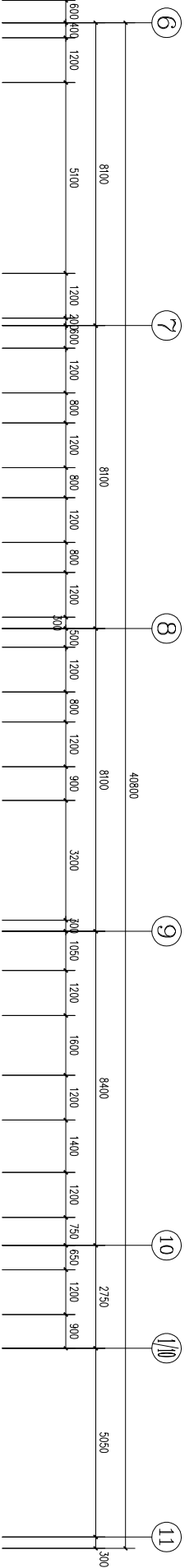
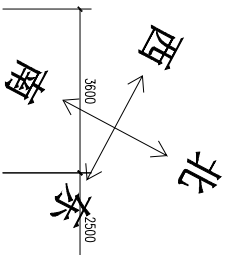

五层空调平面布置
 1:60

DESIGNER 设计师: 简炼	TEL 联系电话: 13517220103	PROJECT TITLE 工程名称:	DRAWING TITLE 图纸名称:	SCALE 比例 DWG NO. 图号 NO. 序号 STYLIST 设计 CHECK 绘图 CHECK 校核 CUSTOMER CHECK 客户审核	SINGATURE 签名 DATE 日期
定制高品质家居生活 做最适合您的设计					
备注: 未经本公司书面批准不得随意将任何部分翻印, 切勿以比例量度图, 一切以图内所示数据为准, 承建人必须在工地核对图内所示数据之准确, 如发现任何矛盾, 应立即通知本公司。					

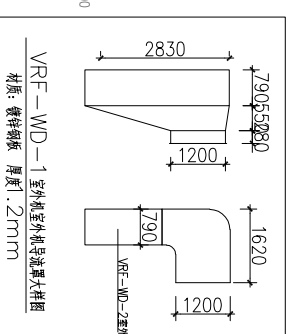
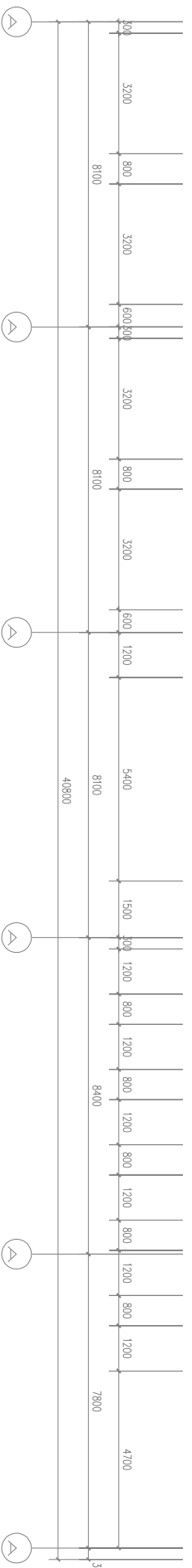
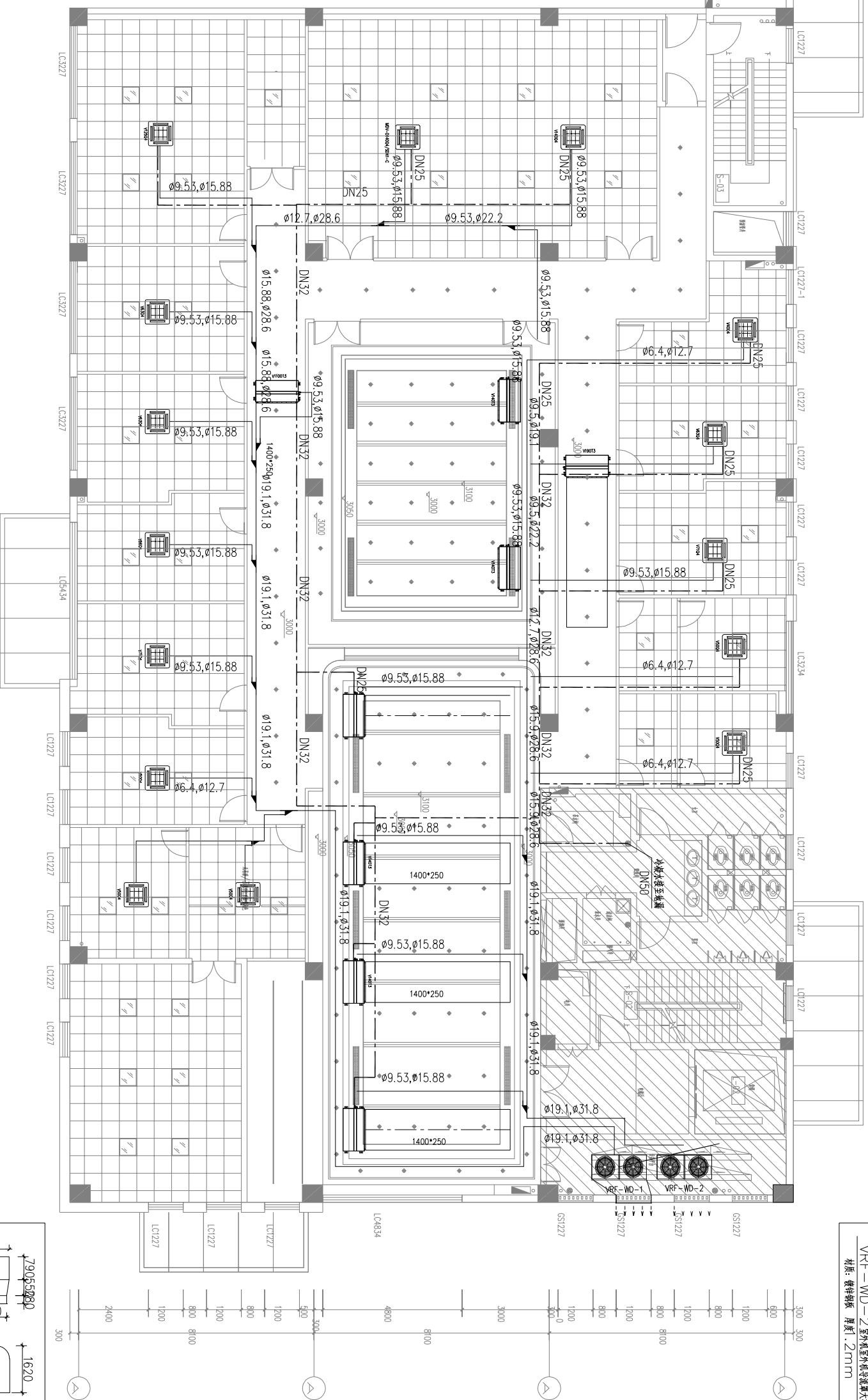
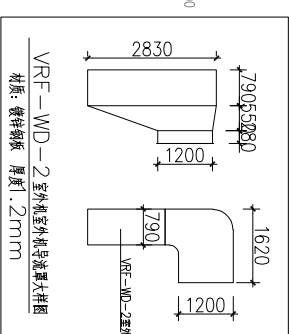
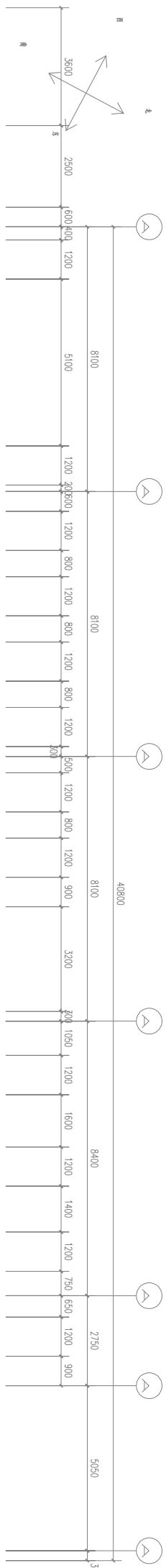

A
B
C
D

空调定位图 13

1:60

DESIGNER
设计师: 简炼

TEL
联系电话: 13517220103

PROJECT TITLE
工程名称:

DRAWING TITLE
图纸名称:

SACLE 比例	
DWG NO. 图号	
NO. 序号	
STYLIST 设计	SIGNATURE 签名
CHECK 绘图	DATE 日期
CHECK 校核	

CUSTOMER SENSOR
客户审核

定制高品质家居生活
做最适合您的设计

备注:
未经本公司书面批准不得随意将任何部分翻印, 切勿以比例量度图, 一切以图内所示数据为准, 承建人必须在工地核对图内所示数据之准确, 如发现任何矛盾, 应立即通知本公司。

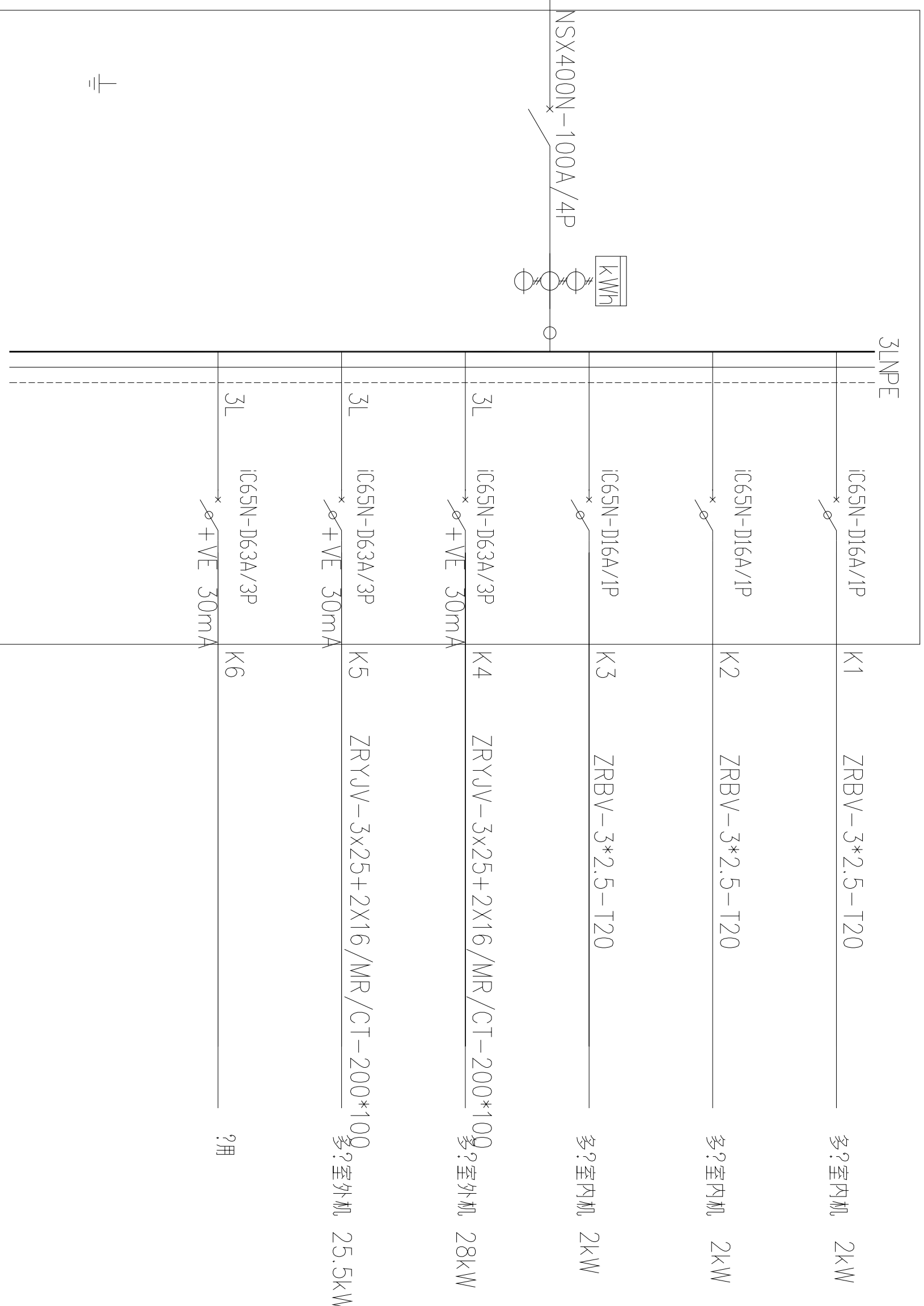

DESIGNER
设计师: 简 炼

TELL
联系电话: 13517220103

PROJECT TITLE
工程名称:

DRAWING TITLE
图纸名称:

SACLE	
比例	
DWG NO.	
图号	
NO.	
序号	
STYLIST	SIGNATURE
设计	签名
CHECK	DATE
绘图	日期
CHECK	
校核	

CUSTOMER SENSOR
客户审核

定制高品质家居生活
做最适合您的设计

备注:
未经本公司书面批准不得随意将任何部分翻印, 切勿以比例量度图, 一切以图内所示数据为准, 承建人必须在工地核对图内所示数据之准确, 如发现任何矛盾, 应立即通知本公司。

空?配?箱系?P5

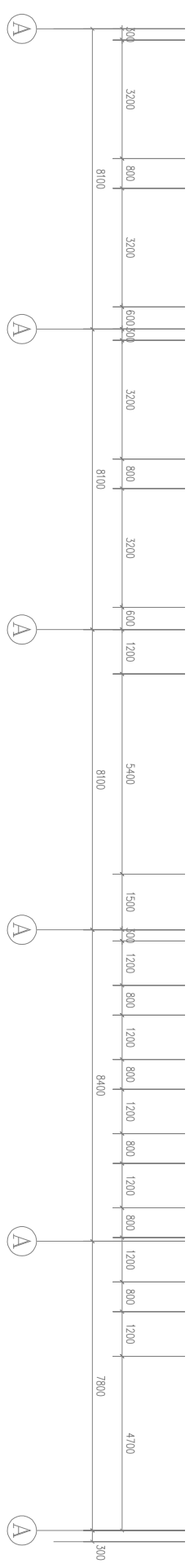
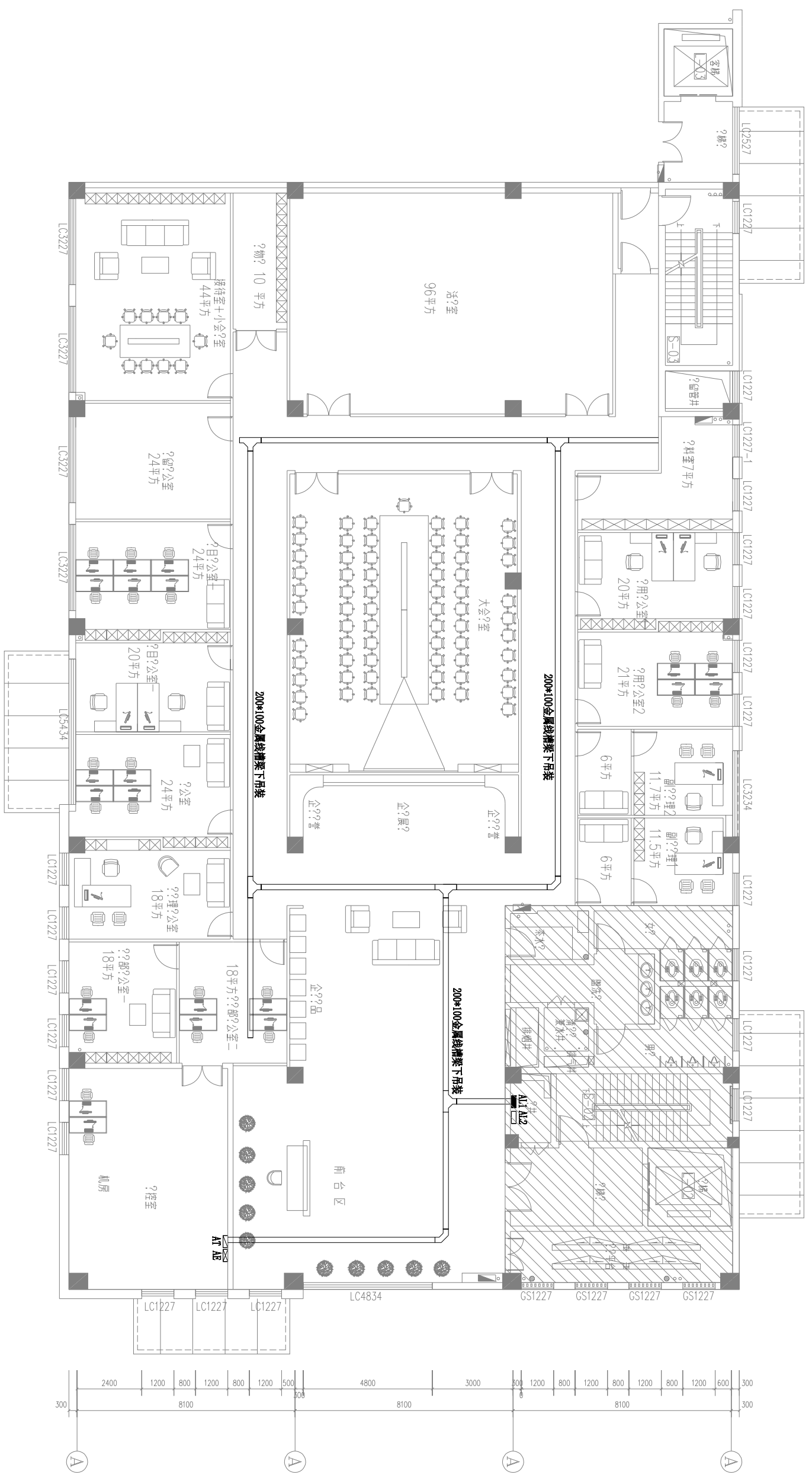
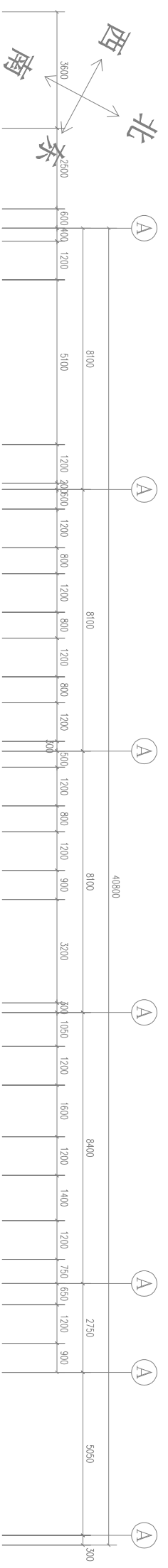

动力平面图 16

1:60

DESIGNER
设计师: 简炼

TELL
联系电话: 13517220103

PROJECT TITLE
工程名称:

DRAWING TITLE
图纸名称:

SACLE 比例	
DWG NO. 图号	
NO. 序号	
STYLIST 设计	SIGNATURE 签名
CHECK 绘图	DATE 日期
CHECK 校核	
CUSTOMER SENSOR 客户审核	

定制高品质家居生活
做最适合您的设计

备注:
未经本公司书面批准不得随意将任何部分翻印, 切勿以比例量度图, 一切以图内所示数据为准, 承建人必须在工地核对图内所示数据之准确, 如发现任何矛盾, 应立即通知本公司

AL1箱 (插座电箱)

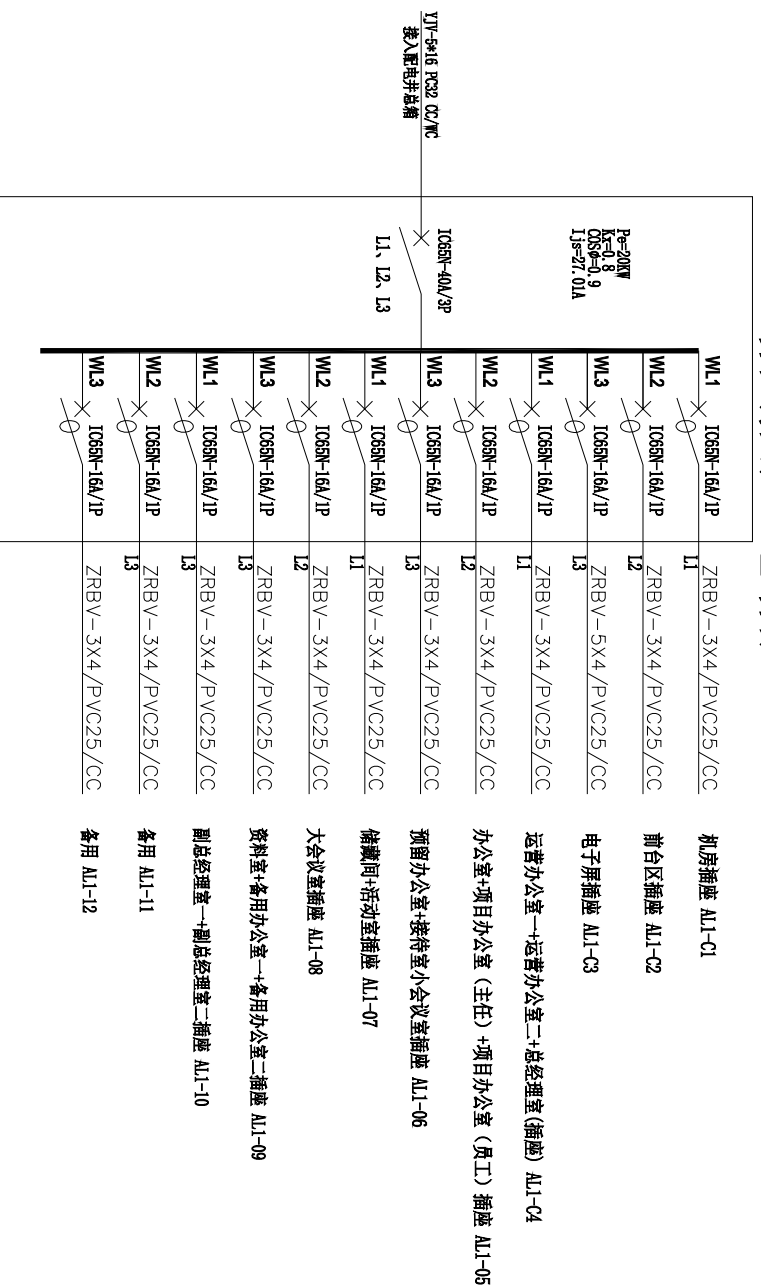

AL3箱 (空调电箱待定)

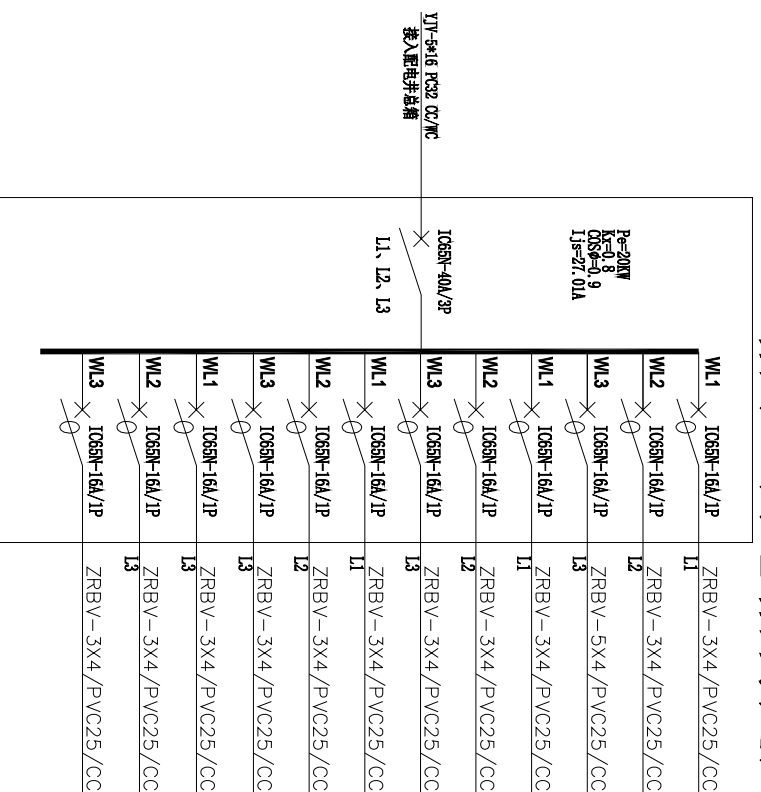

AL2箱 (开关电箱)

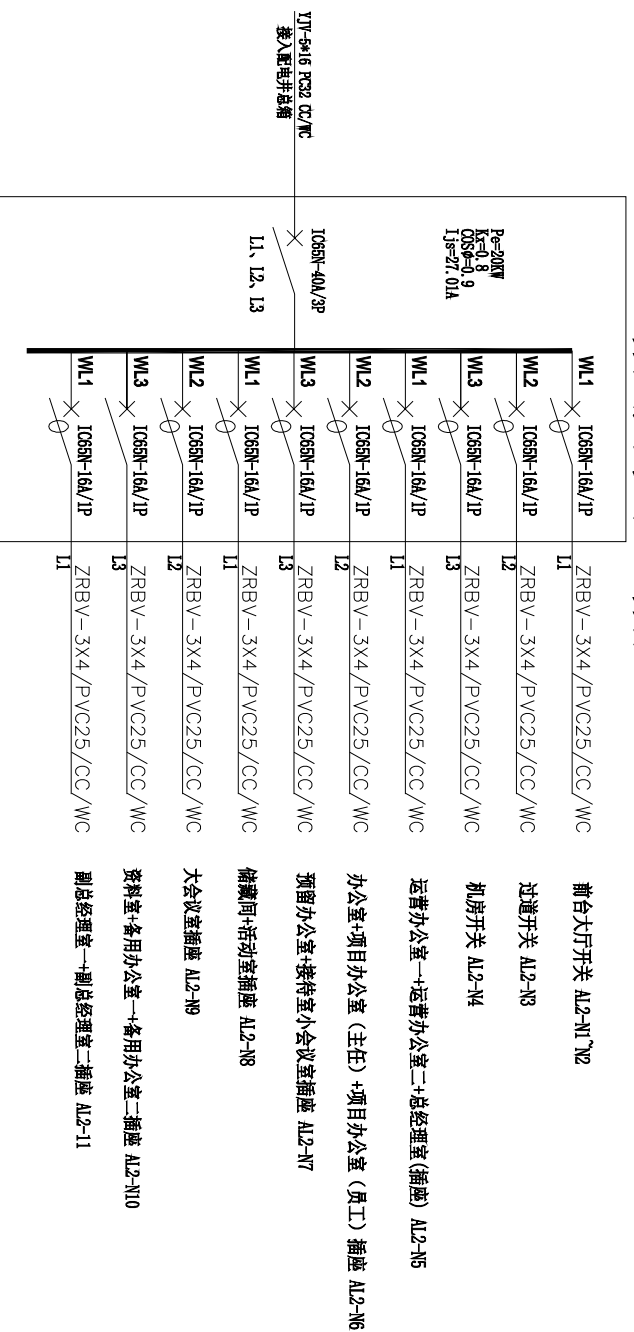

DESIGNER
设计师: 简炼

TELL
联系电话: 13517220103

PROJECT TITLE
工程名称:

DRAWING TITLE
图纸名称:

SACLE 比例	
DWG NO. 图号	
NO. 序号	
STYLIST 设计	签名
CHECK 绘图	日期
CHECK 校核	

CUSTOMER SENSOR
客户审核

定制高品质家居生活
做最适合您的设计

备注:
未经本公司书面批准不得随意将任何部分翻印, 切勿以比例量度图, 一切以图内所示数据为准, 承建人必须在工地核对图内所示数据之准确, 如发现任何矛盾, 应立即通知本公司。

电气系统图

1:60



DESIGNER
设计师: 简 炼

TEL
联系电话: 13517220103

PROJECT TITLE
工程名称:

DRAWING TITLE
图纸名称:

SACLE 比例	
DWG NO. 图号	
NO. 序号	
SIGNATURE 签名	DATE 日期
STYLIST 设计	
CHECK 绘图	
CHECK 校核	

CUSTOMER SENSOR
客户审核

定制高品质家居生活
做最适合您的设计

备注:
未经本公司书面批准不得随意将任何部分翻印, 切勿以比例量度图, 一切以图内所示数据为准, 承建人必须在工地核对图内所示数据之准确, 如发现任何矛盾, 应立即通知本公司。

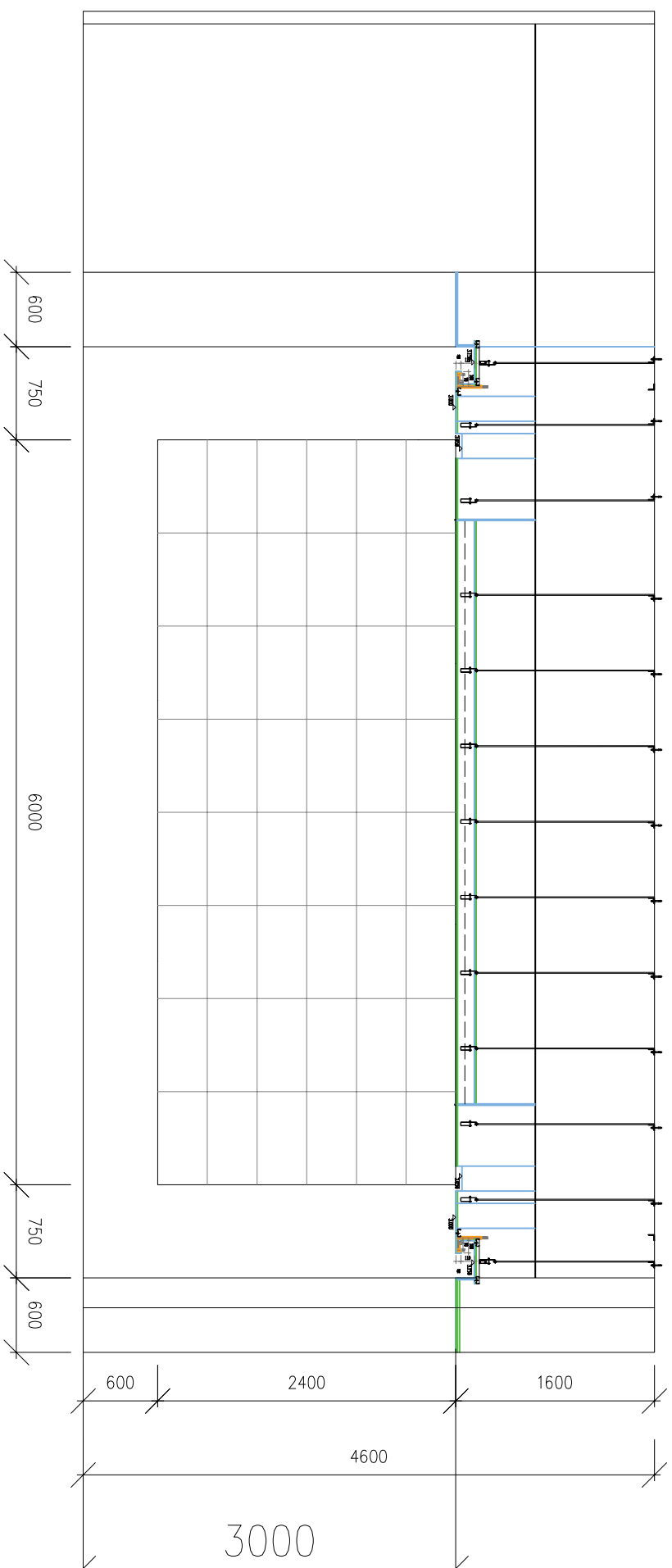

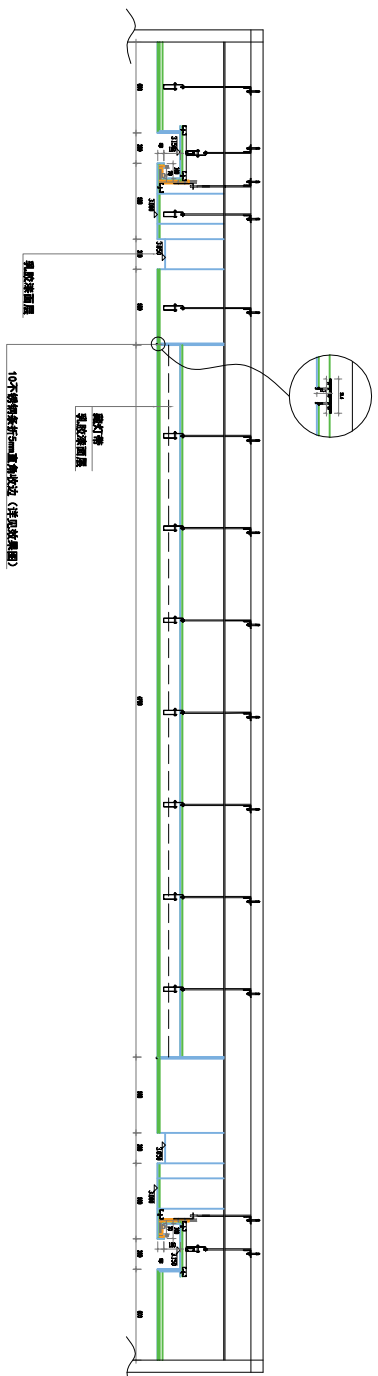

电子屏定位尺寸图
1:60

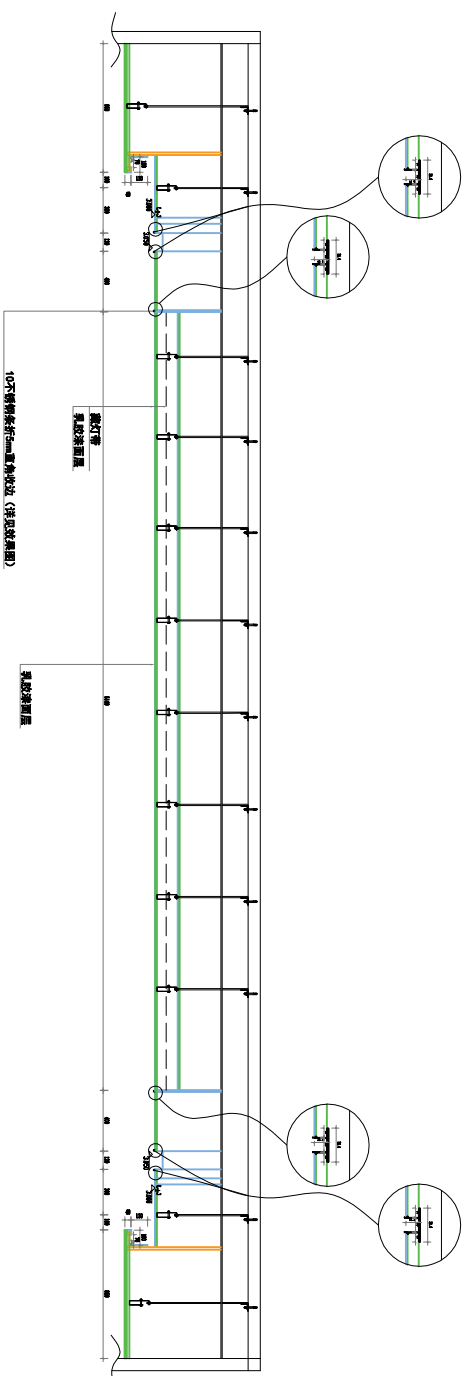

前台大厅吊顶剖面图

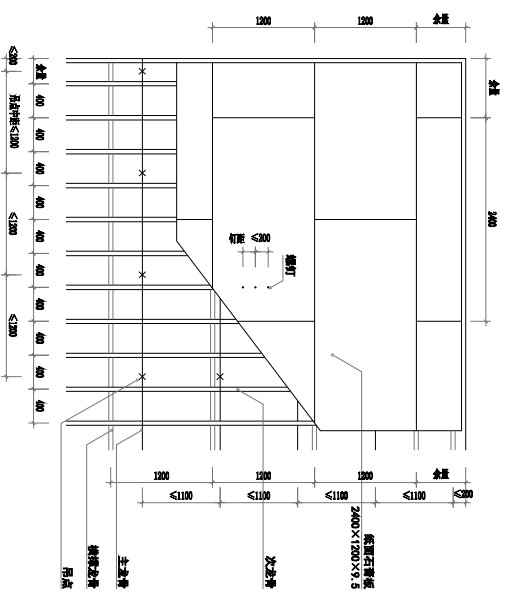

大会议室吊顶剖面图



不上人吊顶平面及详图

DESIGNER
设计师：简炼

TEL
联系电话：13517220103

PROJECT TITLE
工程名称：

DRAWING TITLE
图纸名称：

SACLE 比例	
DWG. NO. 图号	
NO. 序号	
STYLIST 设计	SIGNATURE 签名
CHECK 绘图	DATE 日期
CHECK 校核	

CUSTOMER SENSOR
客户审核

定制高品质家居生活
做最适合您的设计

备注：
未经本公司书面批准不得随意将任何部分翻印，切勿以比例量度图，一切以图内所示数据为准，承建人必须在工地核对图内所示数据之准确，如发现任何矛盾，应立即通知本公司。



吊顶剖面图

1:60

2